



ขายทอดตลาดทรัพย์สิน

ของกองทุนป้องกัน ปราบปราม และแก้ไขปัญหาเสพติด ครั้งที่ 5/2568

วันพุธที่ 25 มิถุนายน 2568

ประเภทของรูปพรรณ เครื่องประดับ เครื่องมือสื่อสาร ยานพาหนะ ที่ดินและสิ่งปลูกสร้าง

รวมจำนวน 151 รายการ

สำนักงานป้องกันและปราบปรามยาเสพติด ภาค 9

ลงทะเบียน / ดูทรัพย์สิน
เวลา 08.00 – 10.00 น.
เริ่มประมูลทรัพย์สิน
ตั้งแต่เวลา 10.00 น. เป็นต้นไป

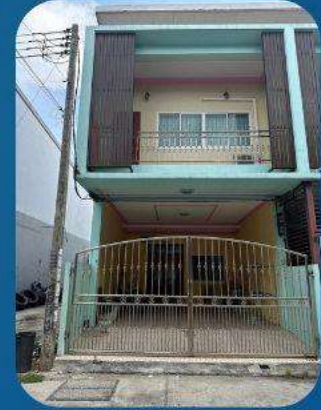

ณ สำนักงานป้องกันและปราบปรามยาเสพติด ภาค 9

เลขที่ 434 ถนนไทรบุรี ตำบลบ่อ่าง อำเภอเมืองสงขลา จังหวัดสงขลา โทร 074 - 312088 ต่อ 10015 หรือ 061 - 3386129



สามารถดูภาพทรัพย์สินได้ที่ WWW.ONCB.60.TH/ข่าวขายทอดตลาด



แจ้งเบาะแสยาเสพติด โทร. 1386



กลุ่มงานบังคับคดีและบริหารงานกองทุน
สำนักงาน ป.ป.ส. ภาค 9

แจ้งเบาะแสยาเสพติด
โทร.สายด่วน ป.ป.ส. 1386

1.



แหวนทอง ลายเปียถักโบว์ น้ำหนักประมาณ 3.8 กรัม
จำนวน 1 วง



กลุ่มงานบังคับคดีและบริหารงานกองทุน
สำนักงาน ป.ป.ส. ภาค 9

แจ้งเบาะแสยาเสพติด
โทร.สายด่วน ป.ป.ส. 1386

2.



แหวนทอง ลายโปร่ง น้ำหนักประมาณ 7.6 กรัม
จำนวน 1 วง



กลุ่มงานบังคับคดีและบริหารงานกองทุน
สำนักงาน ป.ป.ส. ภาค 9

แจ้งเบาะแสยาเสพติด
โทร.สายด่วน ป.ป.ส. 1386

3.



สร้อยคอทอง ลายเบนซ์แตงข้าง น้ำหนักประมาณ 15.2 กรัม
จำนวน 1 เส้น



กลุ่มงานบังคับคดีและบริหารงานกองทุน
สำนักงาน ป.ป.ส. ภาค 9

แจ้งเบาะแสยาเสพติด
โทร.สายด่วน ป.ป.ส. 1386

4.



สร้อยข้อมือทอง ลายเลสบิดยุง น้ำหนักประมาณ 30.3 กรัม
จำนวน 1 เส้น



กลุ่มงานบังคับคดีและบริหารงานกองทุน
สำนักงาน ปปส. ภาค 9

แจ้งเบาะแสยาเสพติด
โทร.สายด่วน ป.ป.ส. 1386

5.



สร้อยคอทอง ลายเบนซ์ น้ำหนักประมาณ 30.4 กรัม
จำนวน 1 เส้น



กลุ่มงานบังคับคดีและบริหารงานกองทุน
สำนักงาน ป.ป.ส. ภาค 9

แจ้งเบาะแสยาเสพติด
โทร.สายด่วน ป.ป.ส. 1386

6.



สร้อยคอทอง ลายเบนซ์ น้ำหนักประมาณ 15.1 กรัม
จำนวน 1 เส้น



กลุ่มงานบังคับคดีและบริหารงานกองทุน
สำนักงาน ป.ป.ส. ภาค 9

แจ้งเบาะแสยาเสพติด
โทร.สายด่วน ป.ป.ส. 1386

7.



สร้อยคอทอง ลายคอชี่ตรงคั่นเม็ด น้ำหนักประมาณ 15.2 กรัม
จำนวน 1 เส้น



กลุ่มงานบังคับคดีและบริหารงานกองทุน
สำนักงาน ป.ป.ส. ภาค 9

แจ้งเบาะแสยาเสพติด
โทร.สายด่วน ป.ป.ส. 1386

8.



แหวนทอง ลายล้อแม็กชุบขาว น้ำหนักประมาณ 3.8 กรัม
จำนวน 1 วง



กลุ่มงานบังคับคดีและบริหารงานกองทุน
สำนักงาน ปปส. ภาค 9

แจ้งเบาะแสยาเสพติด
โทร.สายด่วน ป.ป.ส. 1386

9.



แหวนทอง ลายโปร่ง น้ำหนักประมาณ 1.8 กรัม
จำนวน 1 วง



กลุ่มงานบังคับคดีและบริหารงานกองทุน
สำนักงาน ป.ป.ส. ภาค 9

แจ้งเบาะแสยาเสพติด
โทร.สายด่วน ป.ป.ส. 1386

10.



สร้อยคอทอง ลายสี่เสา น้ำหนักประมาณ 30.4 กรัม
จำนวน 1 เส้น



กลุ่มงานบังคับคดีและบริหารงานกองทุน
สำนักงาน ปปส. ภาค 9

แจ้งเบาะแสยาเสพติด
โทร.สายด่วน ป.ป.ส. 1386

11.



แหวนทอง ลายมังกร น้ำหนักประมาณ 7.5 กรัม
จำนวน 1 วง



กลุ่มงานบังคับคดีและบริหารงานกองทุน
สำนักงาน ป.ป.ส. ภาค 9

แจ้งเบาะแสยาเสพติด
โทร.สายด่วน ป.ป.ส. 1386

12.

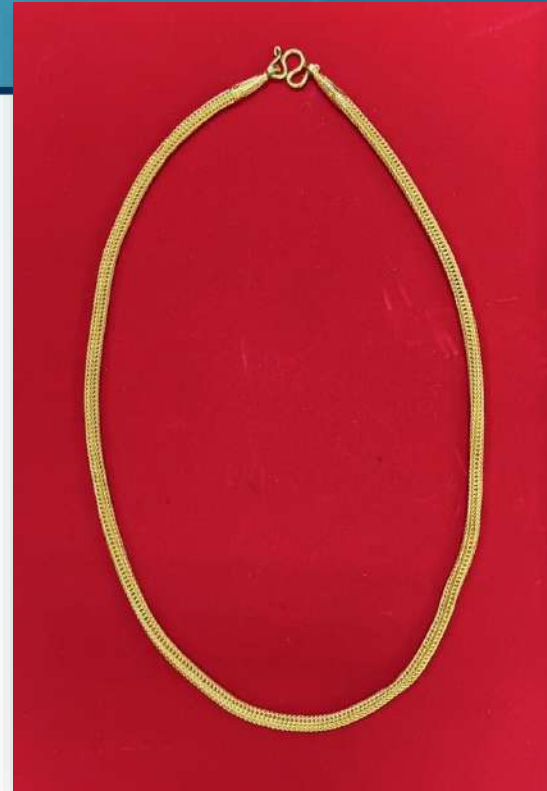

สร้อยคอทอง ลายกระดุกงู น้ำหนักประมาณ 45.6 กรัม
จำนวน 1 เส้น



กลุ่มงานบังคับคดีและบริหารงานกองทุน
สำนักงาน ปปส. ภาค 9

แจ้งเบาะแสยาเสพติด
โทร.สายด่วน ป.ป.ส. 1386

13.



สร้อยคอทอง ลายสีเส้า น้ำหนักประมาณ 44.8 กรัม
จำนวน 1 เส้น



กลุ่มงานบังคับคดีและบริหารงานกองทุน
สำนักงาน ปป.ส. ภาค 9

แจ้งเบาะแสยาเสพติด
โทร.สายด่วน ป.ป.ส. 1386

14.



แหวนทอง ลายกั้งหันพลอย น้ำหนักประมาณ 6.7 กรัม
จำนวน 1 วง



กลุ่มงานบังคับคดีและบริหารงานกองทุน
สำนักงาน ป.ป.ส. ภาค 9

แจ้งเบาะแสยาเสพติด
โทร.สายด่วน ป.ป.ส. 1386

15.



แหวนทอง ลายสี่เหลี่ยมฉลุมังกร น้ำหนักประมาณ 15.2 กรัม
จำนวน 1 วง



กลุ่มงานบังคับคดีและบริหารงานกองทุน
สำนักงาน ป.ป.ส. ภาค 9

แจ้งเบาะแสยาเสพติด
โทร.สายด่วน ป.ป.ส. 1386

16.



สร้อยคอเชือกคั้นทอง ลายกำมปู น้ำหนักประมาณ 3.2 กรัม
จำนวน 1 เส้น



กลุ่มงานบังคับคดีและบริหารงานกองทุน
สำนักงาน ปปส. ภาค 9

แจ้งเบาะแสยาเสพติด
โทร.สายด่วน ป.ป.ส. 1386

17.



สร้อยคอทอง ลายเบนท์ น้ำหนักประมาณ 45.6 กรัม
จำนวน 1 เส้น



กลุ่มงานบังคับคดีและบริหารงานกองทุน
สำนักงาน ปปส. ภาค 9

แจ้งเบาะแสยาเสพติด
โทร.สายด่วน ป.ป.ส. 1386

18.



สร้อยคอทอง ลายสายน้ำมัน น้ำหนักประมาณ 7.6 กรัม
จำนวน 1 เส้น



กลุ่มงานบังคับคดีและบริหารงานกองทุน
สำนักงาน ป.ป.ส. ภาค 9

แจ้งเบาะแสยาเสพติด
โทร.สายด่วน ป.ป.ส. 1386

19.



สร้อยข้อมือทอง ลายเบนซ์คั่นประจำมีนา 3 เม็ด
น้ำหนักประมาณ 7.6 กรัม จำนวน 1 เส้น



กลุ่มงานบังคับคดีและบริหารงานกองทุน
สำนักงาน ป.ป.ส. ภาค 9

แจ้งเบาะแสยาเสพติด
โทร.สายด่วน ป.ป.ส. 1386

20.



แหวนทอง ลายโปร่งตัดลาย น้ำหนักประมาณ 1.9 กรัม
จำนวน 1 วง



กลุ่มงานบังคับคดีและบริหารงานกองทุน
สำนักงาน ป.ป.ส. ภาค 9

แจ้งเบาะแสยาเสพติด
โทร.สายด่วน ป.ป.ส. 1386

21.



แหวนทอง ลายโปร่งตัดลาย น้ำหนักประมาณ 1.9 กรัม
จำนวน 1 วง



กลุ่มงานบังคับคดีและบริหารงานกองทุน
สำนักงาน ป.ป.ส. ภาค 9

แจ้งเบาะแสยาเสพติด
โทร.สายด่วน ป.ป.ส. 1386

22.



จทอง ลายหัวใจ น้ำหนักประมาณ 1.9 กรัม
จำนวน 1 อัน



กลุ่มงานบังคับคดีและบริหารงานกองทุน
สำนักงาน ปปส. ภาค 9

แจ้งเบาะแสยาเสพติด
โทร.สายด่วน ป.ป.ส. 1386

23.



สร้อยข้อมือทอง ลายเลสนาฬิกา น้ำหนักประมาณ 7.6 กรัม
จำนวน 1 เส้น



กลุ่มงานบังคับคดีและบริหารงานกองทุน
สำนักงาน ป.ป.ส. ภาค 9

แจ้งเบาะแสยาเสพติด
โทร.สายด่วน ป.ป.ส. 1386

24.



สร้อยคอทอง ลายทาโร่ น้ำหนักประมาณ 15.2 กรัม
จำนวน 1 เส้น



กลุ่มงานบังคับคดีและบริหารงานกองทุน
สำนักงาน ป.ป.ส. ภาค 9

แจ้งเบาะแสยาเสพติด
โทร.สายด่วน ป.ป.ส. 1386

25.



แหวนมาคี่ น้ำหนักประมาณ 7.6 กรัม
จำนวน 1 วง



กลุ่มงานบังคับคดีและบริหารงานกองทุน
สำนักงาน ป.ป.ส. ภาค 9

แจ้งเบาะแสยาเสพติด
โทร.สายด่วน ป.ป.ส. 1386

26.



สร้อยข้อมือทอง ลายปล้องหัวใจ น้ำหนักประมาณ 30.4 กรัม
จำนวน 1 เส้น



กลุ่มงานบังคับคดีและบริหารงานกองทุน
สำนักงาน ป.ป.ส. ภาค 9

แจ้งเบาะแสยาเสพติด
โทร.สายด่วน ป.ป.ส. 1386

27.



สร้อยคอทอง ลายหัวใจ พร้อมจี้ตะกรุด น้ำหนักรวมประมาณ 39 กรัม
จำนวน 1 เส้น



กลุ่มงานบังคับคดีและบริหารงานกองทุน
สำนักงาน ปปส. ภาค 9

แจ้งเบาะแสยาเสพติด
โทร.สายด่วน ป.ป.ส. 1386

29.



แหวนเงิน ประดับพลอย น้ำหนักประมาณ 7.7 กรัม
จำนวน 1 วง



กลุ่มงานบังคับคดีและบริหารงานกองทุน
สำนักงาน ป.ป.ส. ภาค 9

แจ้งเบาะแสยาเสพติด
โทร.สายด่วน ป.ป.ส. 1386

30.



แหวนเงิน ประดับพลอย น้ำหนักประมาณ 21.3 กรัม
จำนวน 1 วง



กลุ่มงานบังคับคดีและบริหารงานกองทุน
สำนักงาน ป.ป.ส. ภาค 9

แจ้งเบาะแสยาเสพติด
โทร.สายด่วน ป.ป.ส. 1386

31.



แหวนนาก ประดับพลอย น้ำหนักประมาณ 7.9 กรัม
จำนวน 1 วง



กลุ่มงานบังคับคดีและบริหารงานกองทุน
สำนักงาน ป.ป.ส. ภาค 9

แจ้งเบาะแสยาเสพติด
โทร.สายด่วน ป.ป.ส. 1386

32.



สร้อยข้อมือนาก ระดับพลอย น้ำหนักประมาณ 32 กรัม
จำนวน 1 เส้น



กลุ่มงานบังคับคดีและบริหารงานกองทุน
สำนักงาน ป.ป.ส. ภาค 9

แจ้งเบาะแสยาเสพติด
โทร.สายด่วน ป.ป.ส. 1386

33.



นาฬิกาข้อมือ ยี่ห้อ RADO จำนวน 1 เรือน



กลุ่มงานบังคับคดีและบริหารงานกองทุน
สำนักงาน ปปส. ภาค 9

แจ้งเบาะแสยาเสพติด
โทร.สายด่วน ป.ป.ส. 1386

34.



สร้อยคอทอง ลายห่วง น้ำหนักประมาณ 150 กรัม
จำนวน 1 เส้น



กลุ่มงานบังคับคดีและบริหารงานกองทุน
สำนักงาน ป.ป.ส. ภาค 9

แจ้งเบาะแสยาเสพติด
โทร.สายด่วน ป.ป.ส. 1386

35.



สร้อยคอทอง ลายปล้อง น้ำหนักประมาณ 30 กรัม
จำนวน 1 เส้น



กลุ่มงานบังคับคดีและบริหารงานกองทุน
สำนักงาน ป.ป.ส. ภาค 9

แจ้งเบาะแสยาเสพติด
โทร.สายด่วน ป.ป.ส. 1386

36.



สร้อยข้อมือทอง ลายบิด น้ำหนักประมาณ 75.5 กรัม
จำนวน 1 เส้น



กลุ่มงานบังคับคดีและบริหารงานกองทุน
สำนักงาน ปปส. ภาค 9

แจ้งเบาะแสยาเสพติด
โทร.สายด่วน ป.ป.ส. 1386

37.



แหวนทอง หัวประดับอัญมณีสีน้ำตาลล้อมอัญมณีสีขาว
น้ำหนักประมาณ 13.5 กรัมจำนวน 1 วง



กลุ่มงานบังคับคดีและบริหารงานกองทุน
สำนักงาน ป.ป.ส. ภาค 9

แจ้งเบาะแสยาเสพติด
โทร.สายด่วน ป.ป.ส. 1386

38.



แหวนทอง ลายหัวสลักลาย น้ำหนักประมาณ 15.2 กรัม
จำนวน 1 วง



กลุ่มงานบังคับคดีและบริหารงานกองทุน
สำนักงาน ป.ป.ส. ภาค 9

แจ้งเบาะแสยาเสพติด
โทร.สายด่วน ป.ป.ส. 1386

39.

ด้านหน้า



ด้านหลัง



พระเนื้อดินพิมพ์ซุ้มกอ พร้อมกรอบทอง น้ำหนักประมาณ 10 กรัม
จำนวน 1 องค์



กลุ่มงานบังคับคดีและบริหารงานกองทุน
สำนักงาน ป.ป.ส. ภาค 9

แจ้งเบาะแสยาเสพติด
โทร.สายด่วน ป.ป.ส. 1386

40.

ด้านหน้า



ด้านหลัง



พระเนื้อดินพิมพ์สามเหลี่ยม พร้อมกรอบทอง
น้ำหนักประมาณ 15.5 กรัม จำนวน 1 องค์



กลุ่มงานบังคับคดีและบริหารงานกองทุน
สำนักงาน ปปส. ภาค 9

แจ้งเบาะแสยาเสพติด
โทร.สายด่วน ป.ป.ส. 1386

41.

ด้านหน้า



ด้านหลัง



พระเนื้อดินพิมพ์สามเหลี่ยม พร้อมกรอบทอง
น้ำหนักประมาณ 7.5 กรัม จำนวน 1 องค์



กลุ่มงานบังคับคดีและบริหารงานกองทุน
สำนักงาน ป.ป.ส. ภาค 9

แจ้งเบาะแสยาเสพติด
โทร.สายด่วน ป.ป.ส. 1386

42.

ด้านหน้า



ด้านหลัง



พระผงทรงสี่เหลี่ยม พร้อมกรอบทอง น้ำหนักประมาณ 7 กรัม
จำนวน 1 องค์



กลุ่มงานบังคับคดีและบริหารงานกองทุน
สำนักงาน ป.ป.ส. ภาค 9

แจ้งเบาะแสยาเสพติด
โทร.สายด่วน ป.ป.ส. 1386

43.



นาฬิกาข้อมือ เรือนสีทอง ยี่ห้อ LONGINES จำนวน 1 เรือน



กลุ่มงานบังคับคดีและบริหารงานกองทุน
สำนักงาน ป.ป.ส. ภาค 9

แจ้งเบาะแสยาเสพติด
โทร.สายด่วน ป.ป.ส. 1386

44.



แหวนทอง ลายรูปหัวใจ น้ำหนักประมาณ 3.8 กรัม
จำนวน 1 วง



กลุ่มงานบังคับคดีและบริหารงานกองทุน
สำนักงาน ป.ป.ส. ภาค 9

แจ้งเบาะแสยาเสพติด
โทร.สายด่วน ป.ป.ส. 1386

45.



แหวนทอง ลายทแยง น้ำหนักประมาณ 3.8 กรัม
จำนวน 1 วง



กลุ่มงานบังคับคดีและบริหารงานกองทุน
สำนักงาน ป.ป.ส. ภาค 9

แจ้งเบาะแสยาเสพติด
โทร.สายด่วน ป.ป.ส. 1386

46.



สร้อยคอทอง ลายระย้ามีลูกตุ้ม น้ำหนักรวมประมาณ 15.2 กรัม
จำนวน 1 เส้น



กลุ่มงานบังคับคดีและบริหารงานกองทุน
สำนักงาน ป.ป.ส. ภาค 9

แจ้งเบาะแสยาเสพติด
โทร.สายด่วน ป.ป.ส. 1386

47.



สร้อยคอทอง ลายบิดลูกโซ่ พร้อมจี้รูปหัวใจ
น้ำหนักรวมประมาณ 17 กรัมจำนวน 1 เส้น



กลุ่มงานบังคับคดีและบริหารงานกองทุน
สำนักงาน ป.ป.ส. ภาค 9

แจ้งเบาะแสยาเสพติด
โทร.สายด่วน ป.ป.ส. 1386

48.



สร้อยคอทอง ลายข้าวโพด น้ำหนักประมาณ 45.5 กรัม
จำนวน 1 เส้น



กลุ่มงานบังคับคดีและบริหารงานกองทุน
สำนักงาน ปปส. ภาค 9

แจ้งเบาะแสยาเสพติด
โทร.สายด่วน ป.ป.ส. 1386

49.



สร้อยข้อมือทอง ลายระย้ามีลูกตุ้ม น้ำหนักรวมประมาณ 15.2 กรัม
จำนวน 1 เส้น



กลุ่มงานบังคับคดีและบริหารงานกองทุน
สำนักงาน ป.ป.ส. ภาค 9

แจ้งเบาะแสยาเสพติด
โทร.สายด่วน ป.ป.ส. 1386

50.



กำไลข้อมือทอง ลายปล้องอ้อย น้ำหนักรวมประมาณ 152 กรัม
จำนวน 10 วง



กลุ่มงานบังคับคดีและบริหารงานกองทุน
สำนักงาน ป.ป.ส. ภาค 9

แจ้งเบาะแสยาเสพติด
โทร.สายด่วน ป.ป.ส. 1386

51.



จทอง รูปสี่เหลี่ยม 2 สี น้ำหนักประมาณ 17.5 กรัม
จำนวน 1 อัน



กลุ่มงานบังคับคดีและบริหารงานกองทุน
สำนักงาน ป.ป.ส. ภาค 9

แจ้งเบาะแสยาเสพติด
โทร.สายด่วน ป.ป.ส. 1386

52.



สร้อยคอทอง ลายเกลียวสลัข้ออ้อย น้ำหนักประมาณ 30.4 กรัม
จำนวน 1 เส้น



กลุ่มงานบังคับคดีและบริหารงานกองทุน
สำนักงาน ป.ป.ส. ภาค 9

แจ้งเบาะแสยาเสพติด
โทร.สายด่วน ป.ป.ส. 1386

53.



สร้อยข้อมือทอง ลายพิกทองสลับลายข้ออ้อย พร้อมระย้ารูปถุงทอง 1 ใบ
น้ำหนักรวมประมาณ 5.2 กรัม จำนวน 1 เส้น



กลุ่มงานบังคับคดีและบริหารงานกองทุน
สำนักงาน ป.ป.ส. ภาค 9

แจ้งเบาะแสยาเสพติด
โทร.สายด่วน ป.ป.ส. 1386

54.



แหวนทอง ลายหัวลายสลัก น้ำหนักประมาณ 3.7 กรัม
จำนวน 1 วง



กลุ่มงานบังคับคดีและบริหารงานกองทุน
สำนักงาน ป.ป.ส. ภาค 9

แจ้งเบาะแสยาเสพติด
โทร.สายด่วน ป.ป.ส. 1386

55.



แหวนทอง ลายหัวสลักอักษร V น้ำหนักประมาณ 3.7 กรัม
จำนวน 1 วง



กลุ่มงานบังคับคดีและบริหารงานกองทุน
สำนักงาน ปปส. ภาค 9

แจ้งเบาะแสยาเสพติด
โทร.สายด่วน ป.ป.ส. 1386

56.



สร้อยคอทอง ลายห่วงเดี่ยว น้ำหนักประมาณ 15.2 กรัม
จำนวน 1 เส้น



กลุ่มงานบังคับคดีและบริหารงานกองทุน
สำนักงาน ป.ป.ส. ภาค 9

แจ้งเบาะแสยาเสพติด
โทร.สายด่วน ป.ป.ส. 1386

57.

ด้านหน้า



ด้านหลัง



พระโลหะสีทองแดง พร้อมกรอบทอง น้ำหนักประมาณ 2.8 กรัม
จำนวน 1 องค์



กลุ่มงานบังคับคดีและบริหารงานกองทุน
สำนักงาน ป.ป.ส. ภาค 9

แจ้งเบาะแสยาเสพติด
โทร.สายด่วน ป.ป.ส. 1386

58.



สร้อยข้อมือทอง ลายลูกประคำ และระย้ารูปหัวใจ
น้ำหนักรวมประมาณ 15.2 กรัม จำนวน 1 เส้น



กลุ่มงานบังคับคดีและบริหารงานกองทุน
สำนักงาน ป.ป.ส. ภาค 9

แจ้งเบาะแสยาเสพติด
โทร.สายด่วน ป.ป.ส. 1386

59.



แหวนทอง หัวประดับมุกสีขาวล้อมอัญมณีสีขาว
น้ำหนักประมาณ 2.7 กรัมจำนวน 1 วง



กลุ่มงานบังคับคดีและบริหารงานกองทุน
สำนักงาน ปปส. ภาค 9

แจ้งเบาะแสยาเสพติด
โทร.สายด่วน ป.ป.ส. 1386

60.



แหวนทอง ลายสลักอักษร "ศูนย์สงครามพิเศษพลร่ม"
หัวประดับอัญมณีสีแดง น้ำหนักประมาณ 6.6 กรัม จำนวน 1 วง



กลุ่มงานบังคับคดีและบริหารงานกองทุน
สำนักงาน ป.ป.ส. ภาค 9

แจ้งเบาะแสยาเสพติด
โทร.สายด่วน ป.ป.ส. 1386

61.



แหวนทอง หัวประดับอัญมณีสีเหลืองล้อมอัญมณีสีขาว
น้ำหนักประมาณ 4.2 กรัม จำนวน 1 วง



กลุ่มงานบังคับคดีและบริหารงานกองทุน
สำนักงาน ป.ป.ส. ภาค 9

แจ้งเบาะแสยาเสพติด
โทร.สายด่วน ป.ป.ส. 1386

62.



แหวนทอง หัวประดับอัญมณีสีขาว ด้านข้างประดับอัญมณีสีขาวด้านละ 3 เม็ด
น้ำหนักประมาณ 4.6 กรัม จำนวน 1 วง



กลุ่มงานบังคับคดีและบริหารงานกองทุน
สำนักงาน ปปส. ภาค 9

แจ้งเบาะแสยาเสพติด
โทร.สายด่วน ป.ป.ส. 1386

63.



แหวนทอง หัวรูปดอกไม้ ประดับอัญมณีสีขาว น้ำหนักประมาณ 1.3 กรัม
จำนวน 1 วง



กลุ่มงานบังคับคดีและบริหารงานกองทุน
สำนักงาน ป.ป.ส. ภาค 9

แจ้งเบาะแสยาเสพติด
โทร.สายด่วน ป.ป.ส. 1386

64.



แหวนทอง หัวรูปใบไม้ ระดับอัญมณีสีขาว น้ำหนักประมาณ 3.6 กรัม
จำนวน 1 วง



กลุ่มงานบังคับคดีและบริหารงานกองทุน
สำนักงาน ป.ป.ส. ภาค 9

แจ้งเบาะแสยาเสพติด
โทร.สายด่วน ป.ป.ส. 1386

65.



แหวนทอง หัวรูปใบไม้ ระดับอัญมณีสีขาว น้ำหนักประมาณ 4 กรัม
จำนวน 1 วง



กลุ่มงานบังคับคดีและบริหารงานกองทุน
สำนักงาน ป.ป.ส. ภาค 9

แจ้งเบาะแสยาเสพติด
โทร.สายด่วน ป.ป.ส. 1386

66.

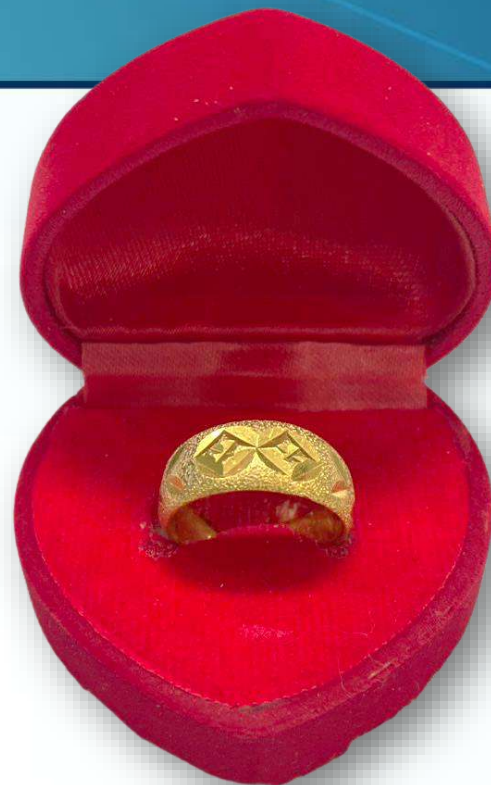

แหวนทอง หัวสลักลาย น้ำหนักประมาณ 7.6 กรัม
จำนวน 1 วง



กลุ่มงานบังคับคดีและบริหารงานกองทุน
สำนักงาน ป.ป.ส. ภาค 9

แจ้งเบาะแสยาเสพติด
โทร.สายด่วน ป.ป.ส. 1386

67.



แหวนทอง หัวรูปอักษร P ระดับอัญมณีสีขาว
น้ำหนักประมาณ 2.8 กรัม จำนวน 1 วง



กลุ่มงานบังคับคดีและบริหารงานกองทุน
สำนักงาน ป.ป.ส. ภาค 9

แจ้งเบาะแสยาเสพติด
โทร.สายด่วน ป.ป.ส. 1386

68.



จทองเค ลายหัวใจ น้ำหนักประมาณ 2.7 กรัม
จำนวน 1 อัน



กลุ่มงานบังคับคดีและบริหารงานกองทุน
สำนักงาน ปปส. ภาค 9

แจ้งเบาะแสยาเสพติด
โทร.สายด่วน ป.ป.ส. 1386

69.



จนาค พร้อมกรอบพลอยเหลือง - ขาว
น้ำหนักประมาณ 8.3 กรัม จำนวน 1 อัน



กลุ่มงานบังคับคดีและบริหารงานกองทุน
สำนักงาน ป.ป.ส. ภาค 9

แจ้งเบาะแสยาเสพติด
โทร.สายด่วน ป.ป.ส. 1386

70.



แหวนทอง ลายโปร่ง น้ำหนักประมาณ 3.7 กรัม
จำนวน 1 วง



กลุ่มงานบังคับคดีและบริหารงานกองทุน
สำนักงาน ป.ป.ส. ภาค 9

แจ้งเบาะแสยาเสพติด
โทร.สายด่วน ป.ป.ส. 1386

71.



แหวนทอง ลายสลักขาว น้ำหนักประมาณ 3.7 กรัม
จำนวน 1 วง



กลุ่มงานบังคับคดีและบริหารงานกองทุน
สำนักงาน ป.ป.ส. ภาค 9

แจ้งเบาะแสยาเสพติด
โทร.สายด่วน ป.ป.ส. 1386

72.



แหวนทอง ลายฉลุ น้ำหนักประมาณ 6.3 กรัม
จำนวน 1 วง



กลุ่มงานบังคับคดีและบริหารงานกองทุน
สำนักงาน ป.ป.ส. ภาค 9

แจ้งเบาะแสยาเสพติด
โทร.สายด่วน ป.ป.ส. 1386

73.



แหวนทองคำนํ้าหนักประมาณ 7.6 กรัม
จำนวน 1 วง



กลุ่มงานบังคับคดีและบริหารงานกองทุน
สำนักงาน ป.ป.ส. ภาค 9

แจ้งเบาะแสยาเสพติด
โทร.สายด่วน ป.ป.ส. 1386

74.



กำไลข้อมือทอง ลาย OC น้ำหนักประมาณ 30.4 กรัม
จำนวน 1 วง



กลุ่มงานบังคับคดีและบริหารงานกองทุน
สำนักงาน ป.ป.ส. ภาค 9

แจ้งเบาะแสยาเสพติด
โทร.สายด่วน ป.ป.ส. 1386

75.



สร้อยข้อมือทองเค (มาเลเซีย) ลายบิด น้ำหนักประมาณ 30 กรัม
จำนวน 1 เส้น



กลุ่มงานบังคับคดีและบริหารงานกองทุน
สำนักงาน ป.ป.ส. ภาค 9

แจ้งเบาะแสยาเสพติด
โทร.สายด่วน ป.ป.ส. 1386

76.



สร้อยคอทอง ลายบิด พร้อมจี้ดอกไม้ น้ำหนักรวมประมาณ 45.6 กรัม
จำนวน 1 เส้น



กลุ่มงานบังคับคดีและบริหารงานกองทุน
สำนักงาน ป.ป.ส. ภาค 9

แจ้งเบาะแสยาเสพติด
โทร.สายด่วน ป.ป.ส. 1386

77.



แหวนทอง ลายโปร่งโบว์ น้ำหนักประมาณ 1.9 กรัม
จำนวน 1 วง



กลุ่มงานบังคับคดีและบริหารงานกองทุน
สำนักงาน ป.ป.ส. ภาค 9

แจ้งเบาะแสยาเสพติด
โทร.สายด่วน ป.ป.ส. 1386

78.



แหวนทอง ลายโปร่งลายดาว น้ำหนักประมาณ 1.9 กรัม
จำนวน 1 วง



กลุ่มงานบังคับคดีและบริหารงานกองทุน
สำนักงาน ป.ป.ส. ภาค 9

แจ้งเบาะแสยาเสพติด
โทร.สายด่วน ป.ป.ส. 1386

79.



แหวนทอง ลายโปร่งเพชร น้ำหนักประมาณ 1.9 กรัม
จำนวน 1 วง



กลุ่มงานบังคับคดีและบริหารงานกองทุน
สำนักงาน ปปช. ภาค 9

แจ้งเบาะแสยาเสพติด
โทร.สายด่วน ป.ป.ช. 1386

80.

คอมพิวเตอร์เน็ตบุ๊ก ยี่ห้อ SVOA หมายเลขเครื่อง 1011678628
จำนวน 1 เครื่อง



กลุ่มงานบังคับคดีและบริหารงานกองทุน
สำนักงาน ป.ป.ช. ภาค 9

แจ้งเบาะแสยาเสพติด
โทร.สายด่วน ป.ป.ช. 1386

81.

คอมพิวเตอร์โน้ตบุ๊ก ยี่ห้อ COMPAQ สีดำ หมายเลขเครื่อง 2CE8223Z9W
จำนวน 1 เครื่อง



กลุ่มงานบังคับคดีและบริหารงานกองทุน
สำนักงาน ป.ป.ส. ภาค 9

แจ้งเบาะแสยาเสพติด
โทร.สายด่วน ป.ป.ส. 1386

82.



โทรศัพท์มือถือ ยี่ห้อ G NET หมายเลข IMEI 352864284328328 จำนวน 1 เครื่อง



กลุ่มงานบังคับคดีและบริหารงานกองทุน
สำนักงาน ป.ป.ส. ภาค 9

แจ้งเบาะแสยาเสพติด
โทร.สายด่วน ป.ป.ส. 1386

83.



โทรศัพท์มือถือ ยี่ห้อ NOKIA หมายเลข IMEI 351944051153447 จำนวน 1 เครื่อง



กลุ่มงานบังคับคดีและบริหารงานกองทุน
สำนักงาน ป.ป.ส. ภาค 9

แจ้งเบาะแสยาเสพติด
โทร.สายด่วน ป.ป.ส. 1386

84.



โทรศัพท์มือถือ ยี่ห้อ NOKIA รุ่น N73 จำนวน 1 เครื่อง



กลุ่มงานบังคับคดีและบริหารงานกองทุน
สำนักงาน ป.ป.ส. ภาค 9

แจ้งเบาะแสยาเสพติด
โทร.สายด่วน ป.ป.ส. 1386

85.



โทรศัพท์มือถือ ยี่ห้อ NOKIA รุ่น N72 จำนวน 1 เครื่อง



กลุ่มงานบังคับคดีและบริหารงานกองทุน
สำนักงาน ป.ป.ส. ภาค 9

แจ้งเบาะแสยาเสพติด
โทร.สายด่วน ป.ป.ส. 1386

86.



โทรศัพท์มือถือ ยี่ห้อ NOKIA รุ่น N8 จำนวน 1 เครื่อง



กลุ่มงานบังคับคดีและบริหารงานกองทุน
สำนักงาน ป.ป.ส. ภาค 9

แจ้งเบาะแสยาเสพติด
โทร.สายด่วน ป.ป.ส. 1386

87.



โทรศัพท์มือถือ ยี่ห้อ NOKIA รุ่น C3 จำนวน 1 เครื่อง



กลุ่มงานบังคับคดีและบริหารงานกองทุน
สำนักงาน ป.ป.ส. ภาค 9

แจ้งเบาะแสยาเสพติด
โทร.สายด่วน ป.ป.ส. 1386

88.



โทรศัพท์มือถือ ยี่ห้อ NOKIA หมายเลขเครื่อง 490548/30/462665/3
หมายเลขโทรศัพท์ 01-8938878 จำนวน 1 เครื่อง พร้อมแบตเตอรี่ จำนวน 1 ก้อน



กลุ่มงานบังคับคดีและบริหารงานกองทุน
สำนักงาน ปปช. ภาค 9

แจ้งเบาะแสยาเสพติด
โทร.สายด่วน ป.ป.ช. 1386

89.



โทรศัพท์มือถือ ยี่ห้อ NOKIA รุ่น X3 จำนวน 1 เครื่อง



กลุ่มงานบังคับคดีและบริหารงานกองทุน
สำนักงาน ป.ป.ส. ภาค 9

แจ้งเบาะแสยาเสพติด
โทร.สายด่วน ป.ป.ส. 1386

90.



โทรศัพท์มือถือ ยี่ห้อ SAMSUNG รุ่น SGH700 จำนวน 1 เครื่อง



กลุ่มงานบังคับคดีและบริหารงานกองทุน
สำนักงาน ป.ป.ส. ภาค 9

แจ้งเบาะแสยาเสพติด
โทร.สายด่วน ป.ป.ส. 1386

91.



โทรศัพท์มือถือ ยี่ห้อ NOKIA รุ่น N72 จำนวน 1 เครื่อง



กลุ่มงานบังคับคดีและบริหารงานกองทุน
สำนักงาน ป.ป.ช. ภาค 9

แจ้งเบาะแสยาเสพติด
โทร.สายด่วน ป.ป.ช. 1386

92.

กล้องถ่ายรูปดิจิทัล ยี่ห้อ CANON จำนวน 1 ตัว



กลุ่มงานบังคับคดีและบริหารงานกองทุน
สำนักงาน ป.ป.ส. ภาค 9

แจ้งเบาะแสยาเสพติด
โทร.สายด่วน ป.ป.ส. 1386

93.

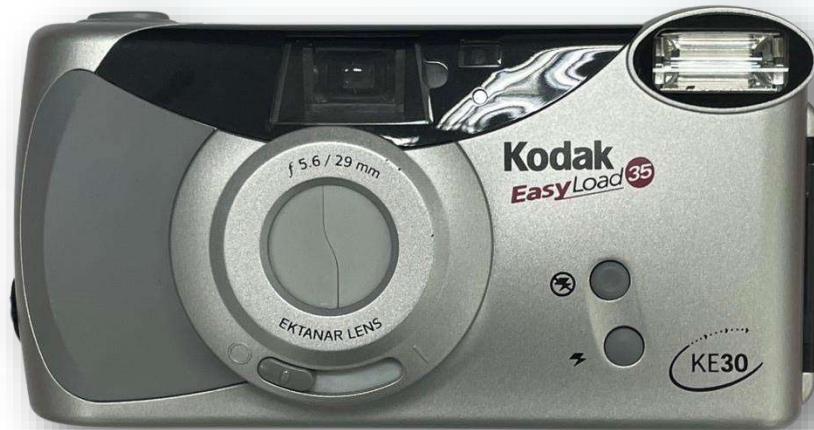

กล้องถ่ายรูป ยี่ห้อ KODAK จำนวน 1 ตัว



กลุ่มงานบังคับคดีและบริหารงานกองทุน
สำนักงาน ปปส. ภาค 9

แจ้งเบาะแสยาเสพติด
โทร.สายด่วน ป.ป.ส. 1386

94.

รถยนต์นั่งส่วนบุคคล ยี่ห้อ FORD รุ่น Laser 1600
หมายเลขทะเบียนประเทศมาเลเซีย BFT-4082





กลุ่มงานบังคับคดีและบริหารงานกองทุน
สำนักงาน ปปส. ภาค 9

แจ้งเบาะแสยาเสพติด
โทร.สายด่วน ป.ป.ส. 1386

95.

รถจักรยานยนต์ ยี่ห้อ SUZUKI หมายเลขทะเบียน กพร-287 จันทบุรี



ชายทอดตลาดทรัพย์สินของกองทุนป้องกัน ปราบปราม และแก้ไขปัญหายาเสพติด วันพุธที่ 25 มิถุนายน 2568 ณ สำนักงานป้องกันและปราบปรามยาเสพติด ภาค 9 จังหวัดสงขลา



96.

ที่ดินตามหนังสือรับรองการทำประโยชน์ (น.ส. 3 ก.) เลขที่ 730 เลขที่ดิน 169 ตำบลเกาะหมาก
อำเภอปากพะยูน จังหวัดพัทลุง เนื้อที่ประมาณ 10 ไร่ 80 ตารางวา พร้อมสิ่งปลูกสร้าง

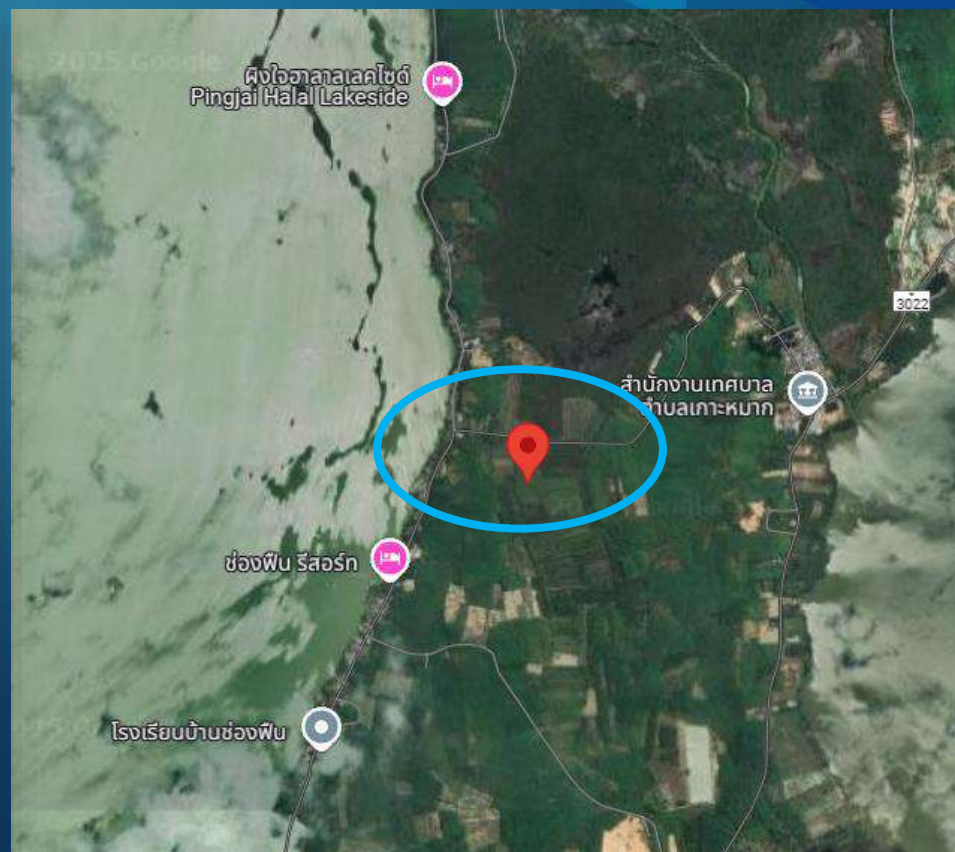

พิกัดแปลงที่ดิน



97.

ที่ดินตามหนังสือรับรองการทำประโยชน์ (น.ส. 3 ก.) เลขที่ 728 เลขที่ดิน 171
ตำบลเกาะหมาก อำเภอปากพะยูน จังหวัดพัทลุง เนื้อที่ประมาณ 5 ไร่ พร้อมสิ่งปลูกสร้าง

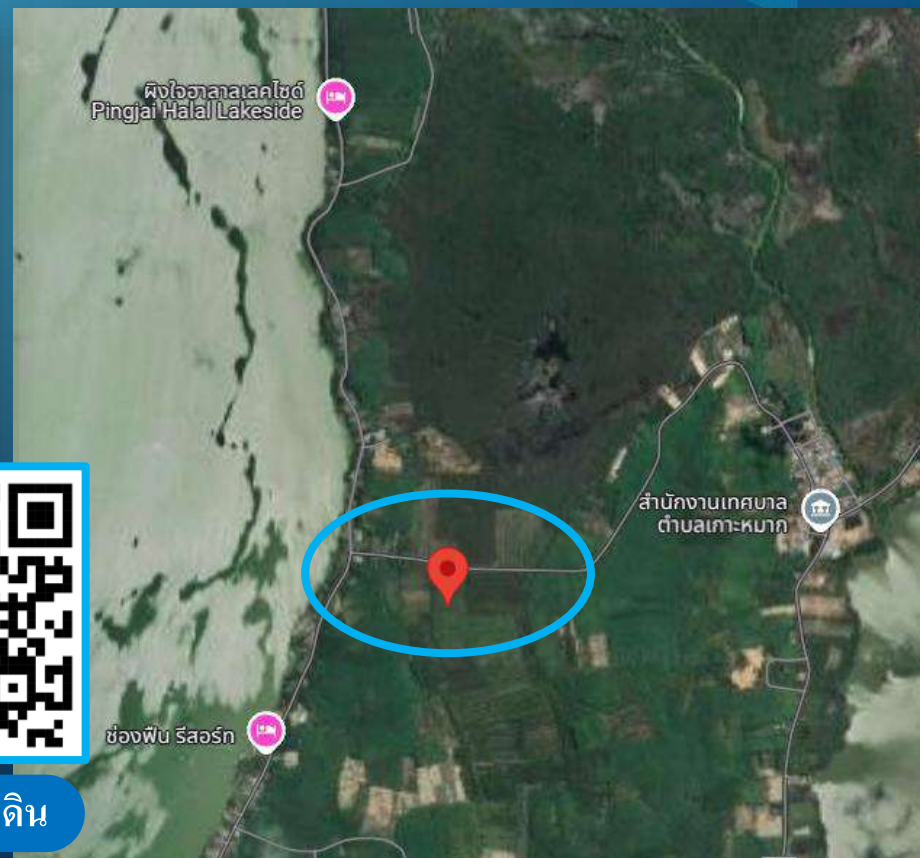

พิกัดแปลงที่ดิน



98.

ที่ดินตามหนังสือรับรองการทำประโยชน์ (น.ส. 3 ก.) เลขที่ 727 เลขที่ดิน 172
ตำบลเกาะหมาก อำเภอปากพะยูน จังหวัดพัทลุง เนื้อที่ประมาณ 1 ไร่ พร้อมสิ่งปลูกสร้าง

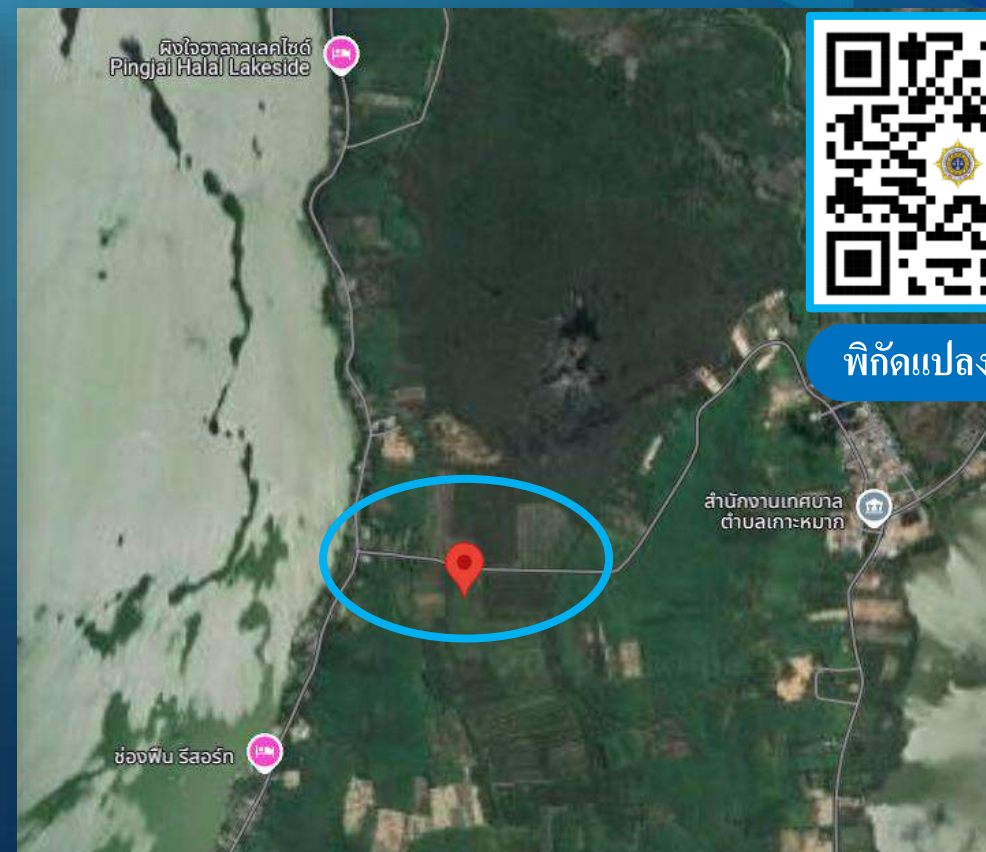

พิกัดแปลงที่ดิน



99.

ที่ดินตามหนังสือรับรองการทำประโยชน์ (น.ส. 3 ก.) เลขที่ 651 เลขที่ดิน 161 ตำบลเกาะหมาก
อำเภอปากพะยูน จังหวัดพัทลุง เนื้อที่ประมาณ 3 ไร่ 2 งาน 10 ตารางวา พร้อมสิ่งปลูกสร้าง



พิกัดแปลงที่ดิน

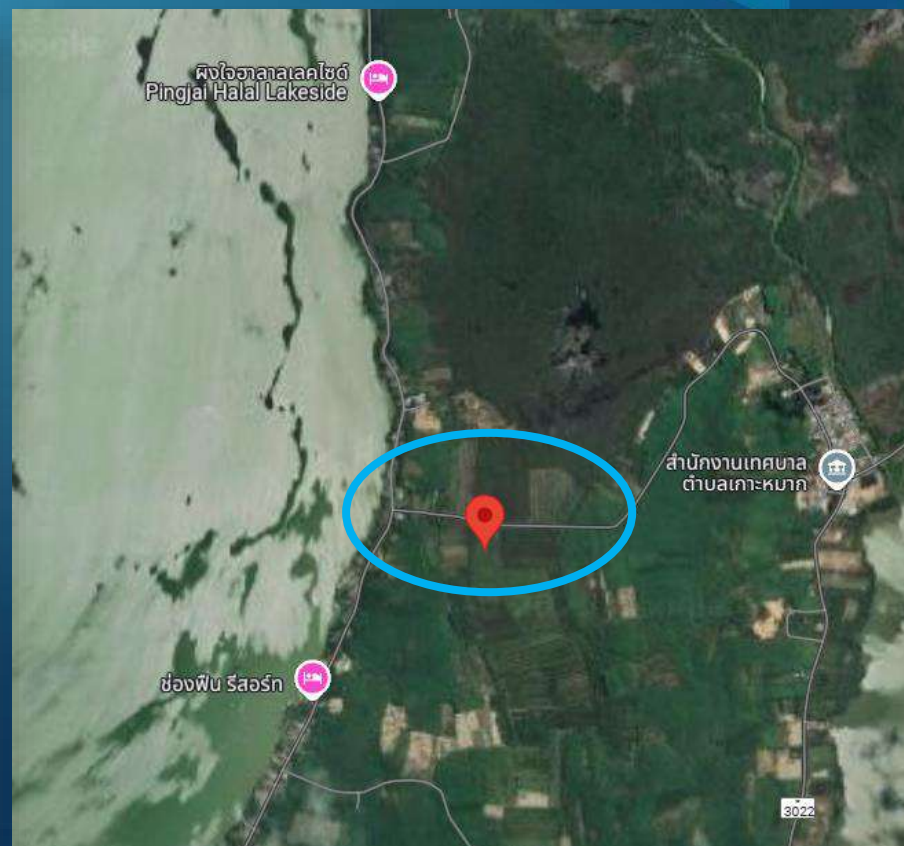



กลุ่มงานบังคับคดีและบริหารงานกองทุน
สำนักงาน ป.ป.ส. ภาค 9

แจ้งเบาะแสยาเสพติด
โทร.สายด่วน ป.ป.ส. 1386

100.

ที่ดินตามหนังสือรับรองการทำประโยชน์ (น.ส. 3 ก.) เลขที่ 65 เลขที่ดิน 16 ตำบลเกาะหมาก
อำเภอปากพะยูน จังหวัดพัทลุง เนื้อที่ประมาณ 8 ไร่ 40 ตารางวา พร้อมสิ่งปลูกสร้าง

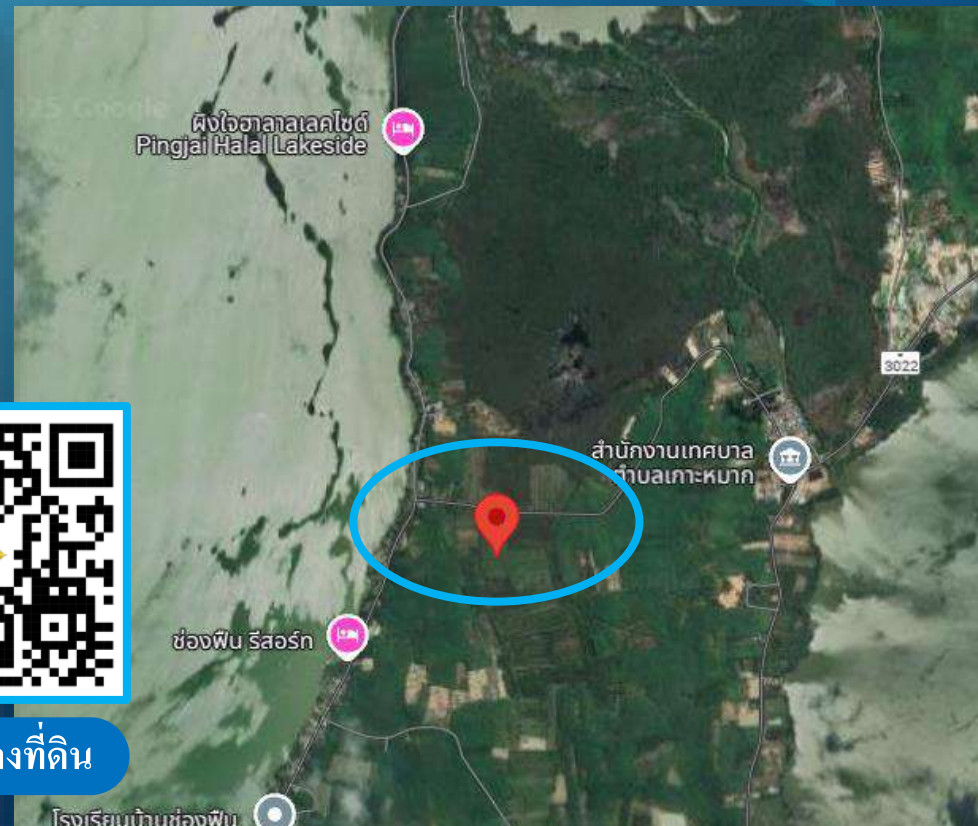

พิกัดแปลงที่ดิน

ขายทอดตลาดทรัพย์สินของกองทุนป้องกันปราบปราม และแก้ไขปัญหายาเสพติด วันพุธที่ 25 มิถุนายน 2568 ณ สำนักงานป้องกันและปราบปรามยาเสพติด ภาค 9 จังหวัดสงขลา



101.

ที่ดินตามหนังสือรับรองการทำประโยชน์ (น.ส. 3 ก.) เลขที่ 652 เลขที่ดิน 162 ตำบลเกาะหมาก
อำเภอปากพะยูน จังหวัดพัทลุง เนื้อที่ประมาณ 1 ไร่ 42 ตารางวา พร้อมสิ่งปลูกสร้าง



พิกัดแปลงที่ดิน

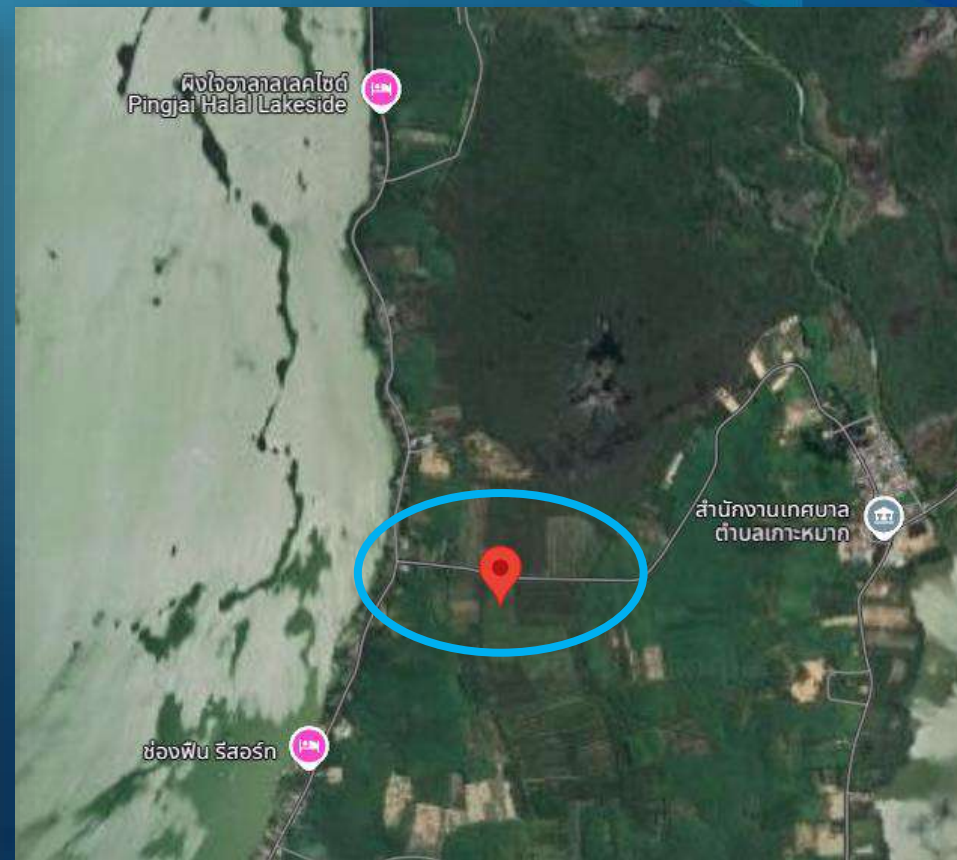



กลุ่มงานบังคับคดีและบริหารงานกองทุน
สำนักงาน ปปส. ภาค 9

แจ้งเบาะแสยาเสพติด
โทร.สายด่วน ป.ป.ส. 1386

102.

ที่ดินโฉนดเลขที่ 7261 เลขที่ดิน 15 ตำบลป่าเสม็ด อำเภอสุโขทัย-ลก จังหวัดราชิวาส
เนื้อที่ประมาณ 20 ตารางเมตร พร้อมสิ่งปลูกสร้าง



พิกัดแปลงที่ดิน

ขายทอดตลาดทรัพย์สินของกองทุนป้องกันปราบปราม และแก้ไขปัญหายาเสพติด วันพุธที่ 25 มิถุนายน 2568 ณ สำนักงานป้องกันและปราบปรามยาเสพติด ภาค 9 จังหวัดสงขลา



103.

ที่ดินตามหนังสือรับรองการทำประโยชน์ (น.ส. 3 ก.) เลขที่ 4411 เลขที่ดิน 180 ตำบลหมอเลาะ
อำเภอเวียง จังหวัดนราธิวาส เนื้อที่ประมาณ 13 ไร่ 2 งาน 53 ตารางวา พร้อมสิ่งปลูกสร้าง

ใบแทน (น.ส.๓ก.)

หนังสือรับรองการทำประโยชน์
จกที่ดินขุดค้ำจากตามประมวลกฎหมายที่ดิน

ตำแหน่งที่ดิน: ทุ่งเขียบ

ตำบล: หมอเลาะ เลขที่: ๔๔๑๑
อำเภอ: เวียง ริม: ๔๕๓ หน้า: ๑๑
จังหวัด: นราธิวาส เขต: ๑๘๐
ระวางรูปถ่ายทางอากาศ: ย้ำเขียบ หมาย: 5320 | ๒๒๒: 95

หนังสือรับรองการทำประโยชน์ฉบับนี้ออกให้เพื่อแสดงว่า
สิ่งปลูกสร้าง: ๒ งาน ๕๓ ตารางวา
พื้นที่: ตำบล หมอเลาะ อำเภอ เวียง จังหวัด นราธิวาส
ได้ตรวจและได้ทำรังวัดโดยมีที่ดินแปลงที่กล่าวข้างต้นแล้ว
จำนวนเนื้อที่: ๑๓ ไร่ ๒ งาน ๕๓ ตารางวา
(สิบสามไร่สองงานห้าสิบสามตารางวา)
รูปที่ดินและเขตติดต่อ

มาตราส่วนวางรูปถ่าย: ๑: ๕๐๐๐ มาตราส่วน: ๑: ๕๐๐๐

ทิศ: N

ที่มีการครอบครอง: ๑๘๐

ที่มีการครอบครอง: ๑๘๐

ที่มีการครอบครอง: ๑๘๐

ถนนสาธารณะประชิด



104.

ที่ดินตามหนังสือรับรองการทำประโยชน์ น.ส. 3 ก. เลขที่ 5639 เลขที่ดิน 1412 ตำบลเว้ง
อำเภอเว้ง จังหวัดนราธิวาส เนื้อที่ประมาณ 1 ไร่ 1 งาน 55 ตารางวา พร้อมสิ่งปลูกสร้าง



พิกัดแปลงที่ดิน

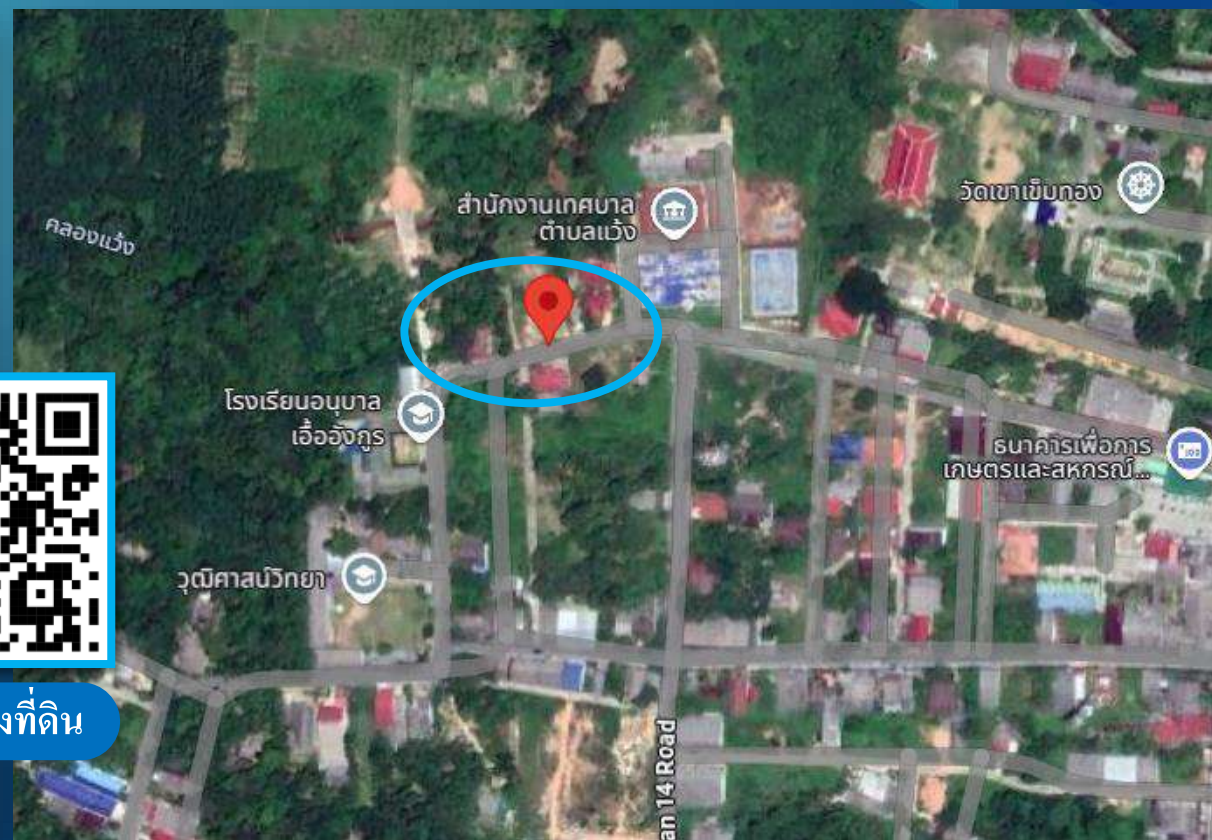



105.

ที่ดินโฉนดเลขที่ 281475 เลขที่ดิน 574 ตำบลคลองแห อำเภอบางขัน จังหวัดสงขลา
เนื้อที่ประมาณ 21 เศษ 7 ส่วน 10 ตารางวา พร้อมสิ่งปลูกสร้าง



พิกัดแปลงที่ดิน



106.

ที่ดินโฉนดเลขที่ 51516 เลขที่ดิน 18 ตำบลหาดใหญ่ อำเภอหาดใหญ่
จังหวัดสงขลา เนื้อที่ประมาณ 19 ตารางวา พร้อมสิ่งปลูกสร้าง



พิกัดแปลงที่ดิน





107.

ที่ดินโฉนดเลขที่ 51517 เลขที่ดิน 16 ตำบลหาดใหญ่ อำเภอหาดใหญ่ จังหวัดสงขลา
เนื้อที่ประมาณ 18 เศษ 8 ส่วน 10 ตารางวา พร้อมสิ่งปลูกสร้าง

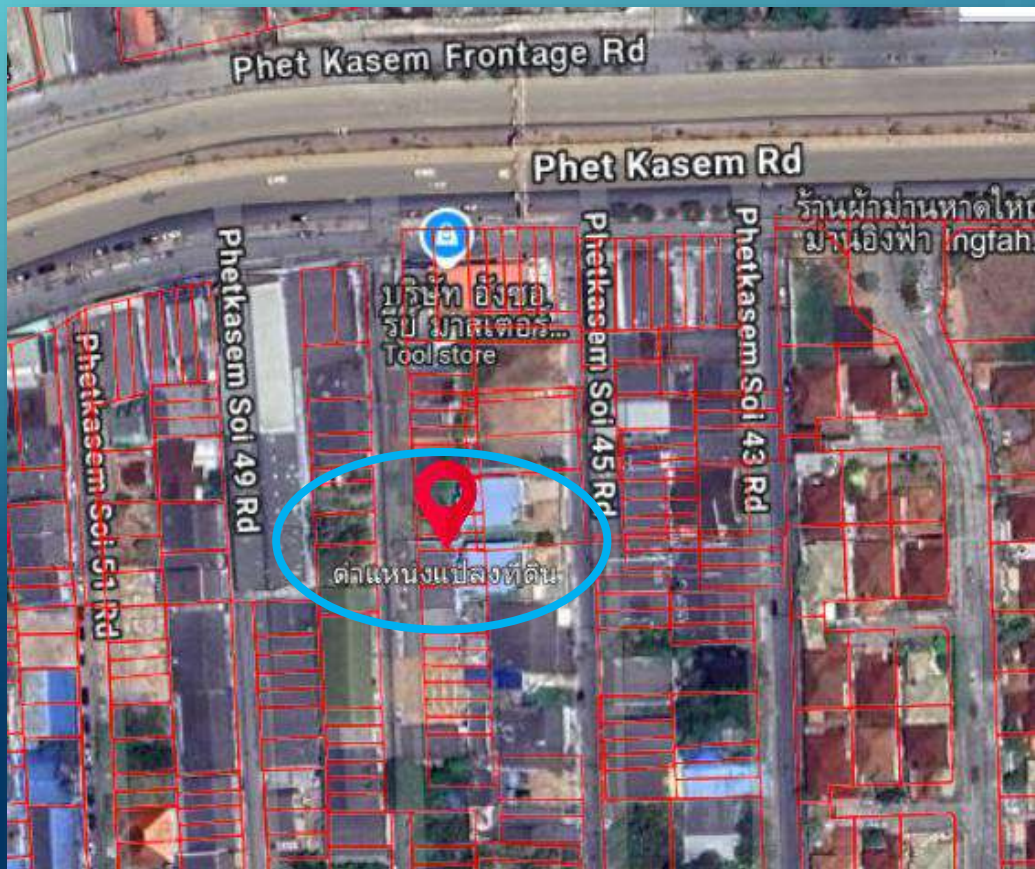

พิกัดแปลงที่ดิน



108.

ที่ดินโฉนดเลขที่ 77868 เลขที่ดิน 17 ตำบลหาดใหญ่ อำเภอหาดใหญ่
จังหวัดสงขลา เนื้อที่ประมาณ 19 เศษ 2 ส่วน 10 ตารางวา พร้อมสิ่งปลูกสร้าง

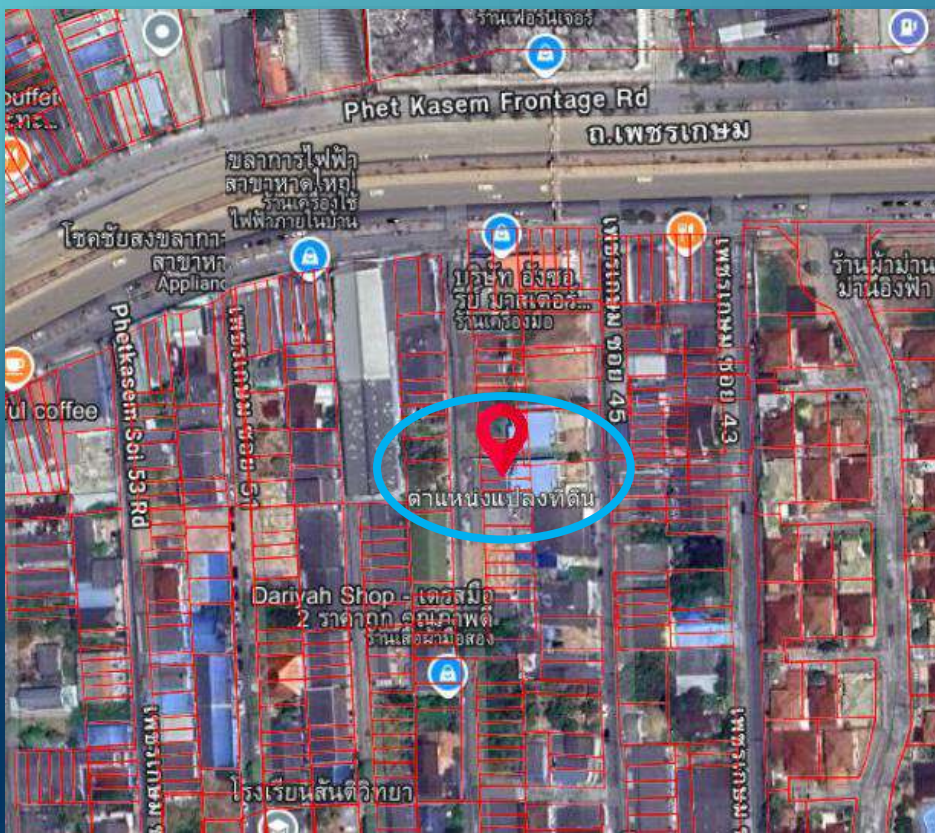

พิกัดแปลงที่ดิน



กลุ่มงานบังคับคดีและบริหารงานกองทุน
สำนักงาน ปปส. ภาค 9

แจ้งเบาะแสยาเสพติด
โทร.สายด่วน ป.ป.ส. 1386

109.

ที่ดินโฉนดเลขที่ 455 เลขที่ดิน 52 ตำบลหาดใหญ่ อำเภอหาดใหญ่ จังหวัดสงขลา
เนื้อที่ประมาณ 73 เศษ 4 ส่วน 10 ตารางวา พร้อมสิ่งปลูกสร้าง



พิกัดแปลงที่ดิน

ขายทอดตลาดทรัพย์สินของกองทุนป้องกันปราบปราม และแก้ไขปัญหายาเสพติด วันพุธที่ 25 มิถุนายน 2568 ณ สำนักงานป้องกันและปราบปรามยาเสพติด ภาค 9 จังหวัดสงขลา



110.

ที่ดินตามหนังสือรับรองการทำประโยชน์ (น.ส.3 ก.) เลขที่ 5386 เลขที่ดิน 2235
ตำบลสุโขทัย-ลก อำเภอสุโขทัย-ลก จังหวัดนครราชสีมา เนื้อที่ประมาณ 22 เศษ 5 ส่วน 10 ตารางวา



พิกัดแปลงที่ดิน





111.

ที่ดินตามหนังสือรับรองการทำประโยชน์ (น.ส.3 ก.) เลขที่ 8705 เลขที่ดิน 2856 ตำบลป่าเสม็ด
อำเภอสุโขทัย-ลก จังหวัดนครราชสีมา เนื้อที่ประมาณ 27 ตารางวา พร้อมสิ่งปลูกสร้าง

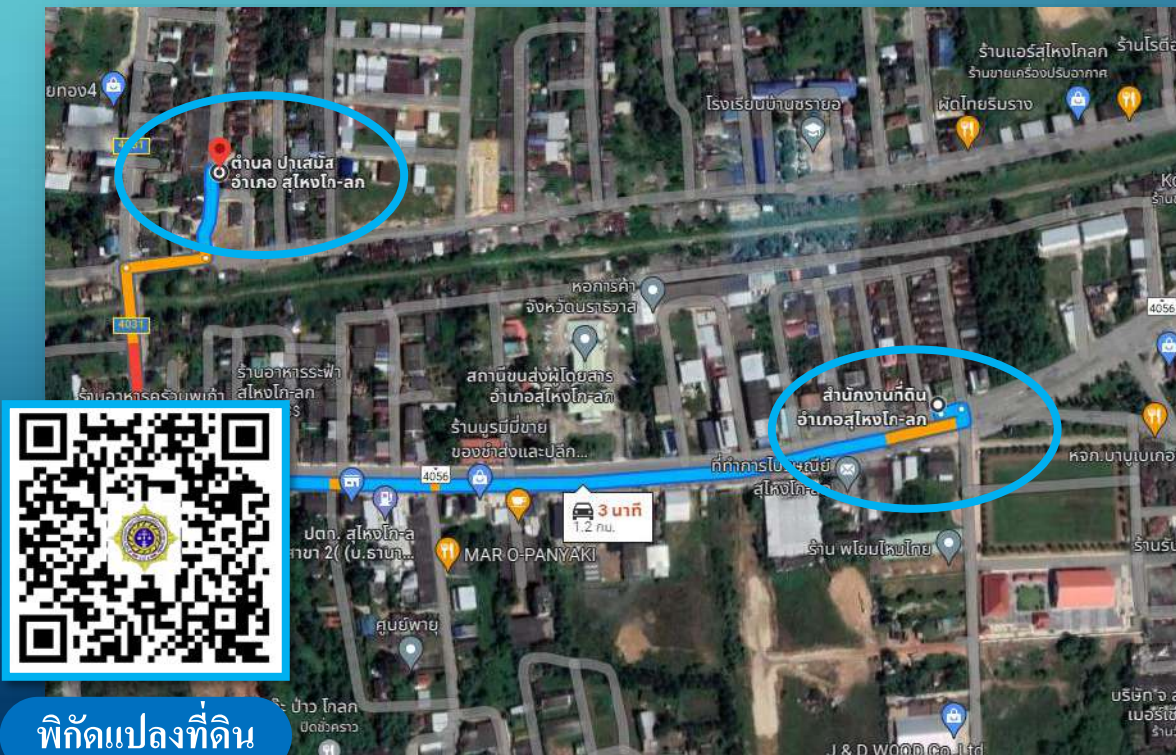



112.

ที่ดินตามหนังสือรับรองการทำประโยชน์ (น.ส.3 ก.) เลขที่ 12453 เลขที่ดิน 2544
ตำบลป่าเสม็ด อำเภอสุโขทัย-ลก จังหวัดนราธิวาส เนื้อที่ประมาณ 90 ตารางวา

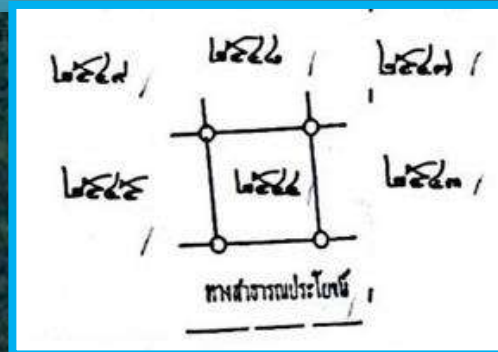
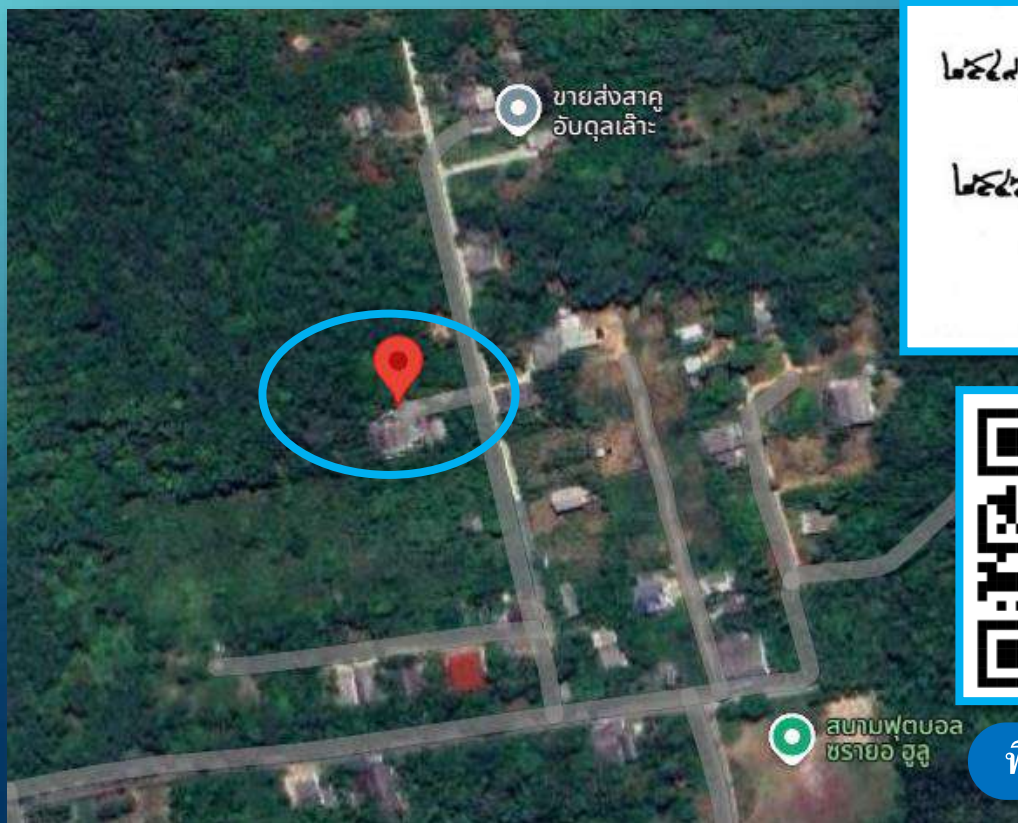

พิกัดแปลงที่ดิน





113.

ที่ดินตามหนังสือรับรองการทำประโยชน์ (น.ส.3 ก.) เลขที่ 12454 เลขที่ดิน 2545
ตำบลป่าเสม็ด อำเภอสุโขทัย-ลก จังหวัดนครราชสีมา เนื้อที่ประมาณ 90 ตารางวา





114.

ที่ดินตามหนังสือรับรองการทำประโยชน์ (น.ส.3 ก.) เลขที่ 1709 เลขที่ดิน 215
ตำบลทุ่งพอ อำเภอสะบ้าย้อย จังหวัดสงขลา เนื้อที่ประมาณ 8 ไร่ 24 ตารางวา

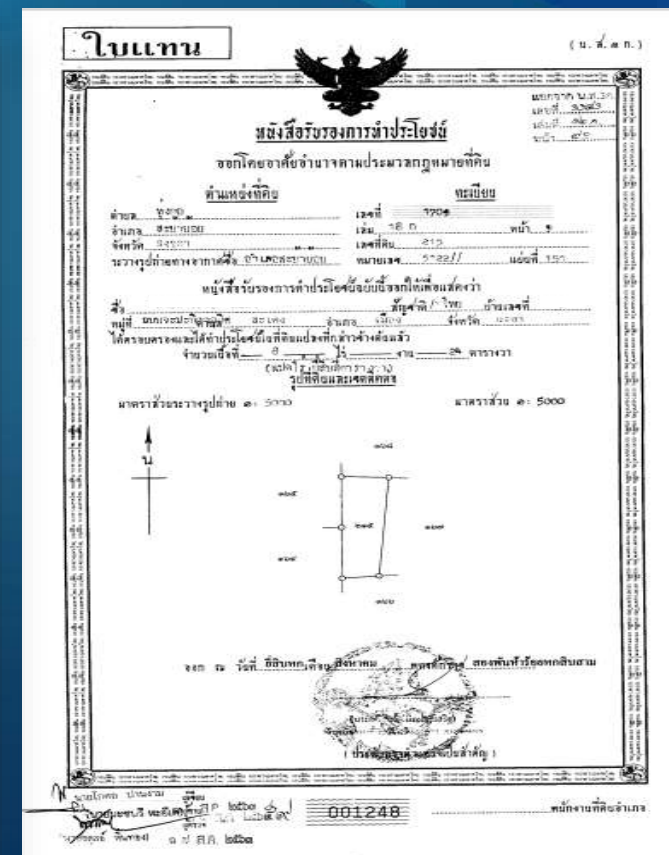
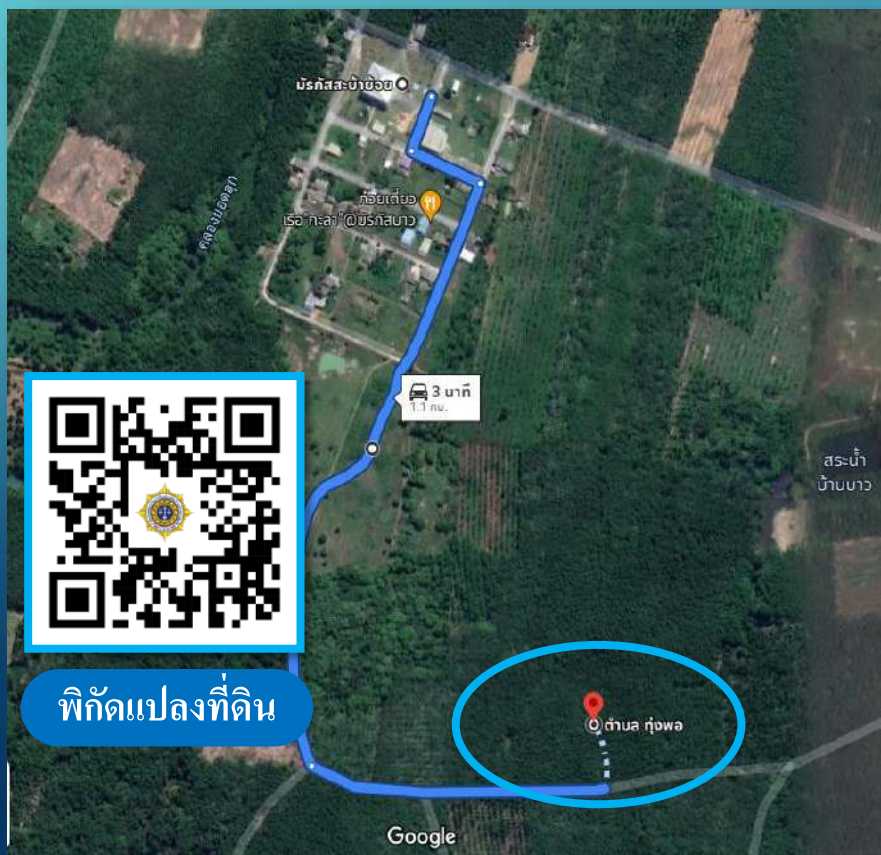



115.

ที่ดินตามหนังสือรับรองการทำประโยชน์ (น.ส.3 ก.) เลขที่ 8704 เลขที่ดิน 2855
ตำบลสุไหงโก-ลก อำเภอสุไหงโก-ลก จังหวัดนราธิวาส เนื้อที่ประมาณ 27 ตารางวา

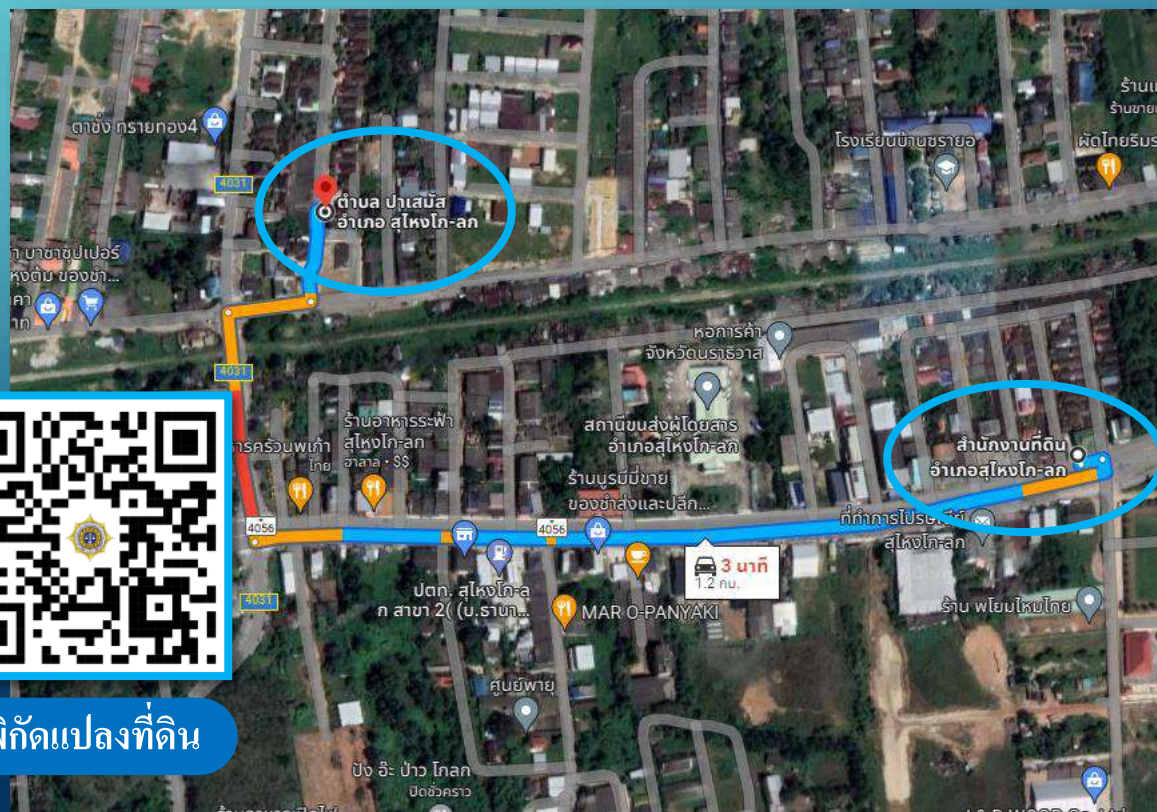

พิกัดแปลงที่ดิน





116.

ที่ดินตามหนังสือรับรองการทำประโยชน์ (น.ส.3 ก.) เลขที่ 2098 เลขที่ดิน 70
ตำบลโลหะจุด อำเภอแวง จังหวัดนราธิวาส เนื้อที่ประมาณ 25 ไร่ 31 ตารางวา พร้อมสิ่งปลูกสร้าง

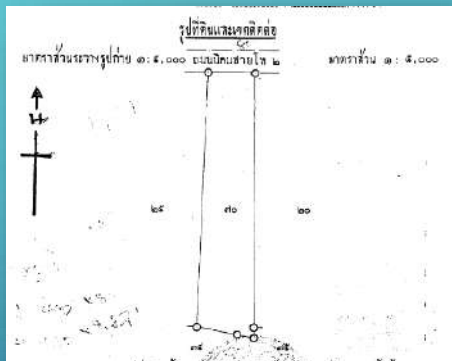

พิกัดแปลงที่ดิน

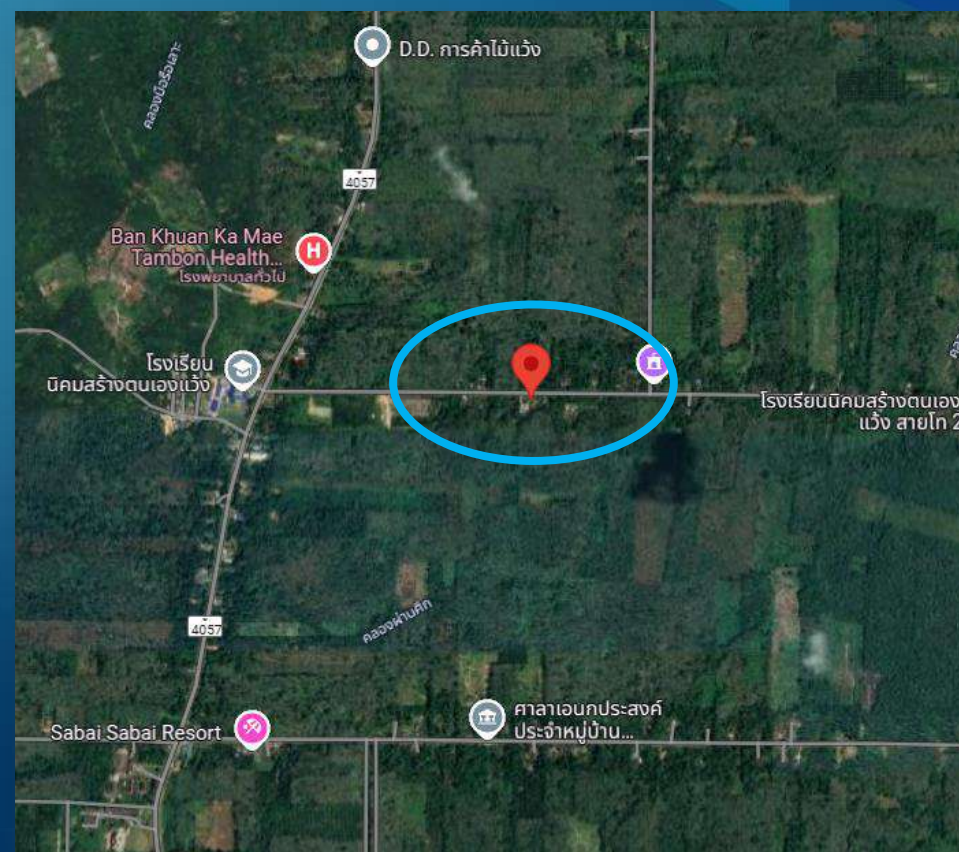



กลุ่มงานบังคับคดีและบริหารงานกองทุน
สำนักงาน ป.ป.ส. ภาค 9

แจ้งเบาะแสยาเสพติด
โทร.สายด่วน ป.ป.ส. 1386

117.

ที่ดินตามหนังสือรับรองการทำประโยชน์ (น.ส.3 ก.) เลขที่ 9062 เลขที่ดิน 3148 ตำบลสุโขทัย-ลก
อำเภอสุโขทัย-ลก จังหวัดราชบุรี เนื้อที่ประมาณ 27 ตารางวา พร้อมสิ่งปลูกสร้าง

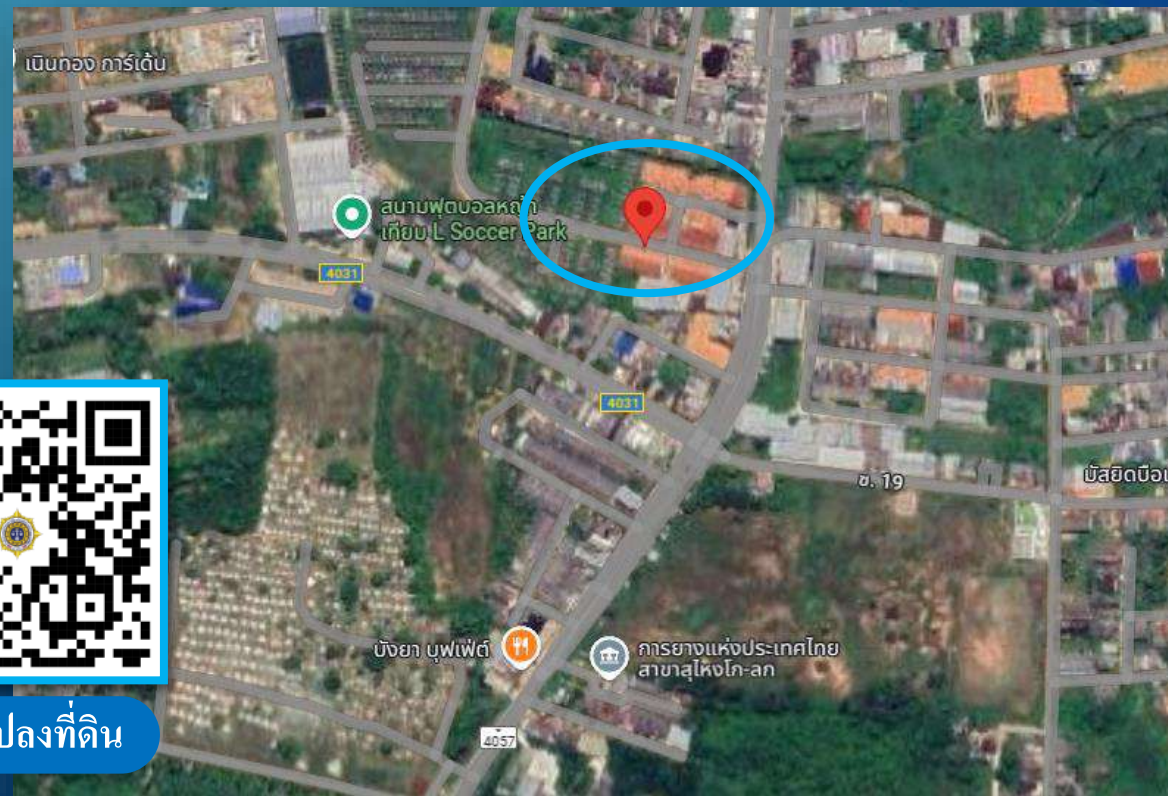

พิกัดแปลงที่ดิน

ขายทอดตลาดทรัพย์สินของกองทุนป้องกันปราบปราม และแก้ไขปัญหายาเสพติด วันพุธที่ 25 มิถุนายน 2568 ณ สำนักงานป้องกันและปราบปรามยาเสพติด ภาค 9 จังหวัดสงขลา



118.

ที่ดินตามหนังสือรับรองการทำประโยชน์ (น.ส.3 ก.)เลขที่ 9456 เลขที่ดิน 3251 ตำบลสุโขทัย-ลก
อำเภอสุโขทัย-ลก จังหวัดราชบุรี เนื้อที่ประมาณ 56 ตารางวา พร้อมสิ่งปลูกสร้าง



พิกัดแปลงที่ดิน



119.

ที่ดินตามหนังสือรับรองการทำประโยชน์ (น.ส.3 ก.) เลขที่ 9593 เลขที่ดิน 3325 ตำบลสุโขทัย-ลก
อำเภอสุโขทัย-ลก จังหวัดราชบุรี เนื้อที่ประมาณ 61 ตารางวา พร้อมสิ่งปลูกสร้าง



พิกัดแปลงที่ดิน





120.

ที่ดินตามหนังสือรับรองการทำประโยชน์ (น.ส.3 ก.) เลขที่ 9591 เลขที่ดิน 3323 ตำบลสุไหงโก-ลก
อำเภอสุไหงโก-ลก จังหวัดนราธิวาส เนื้อที่ประมาณ 47 ตารางวา พร้อมสิ่งปลูกสร้าง



พิกัดแปลงที่ดิน

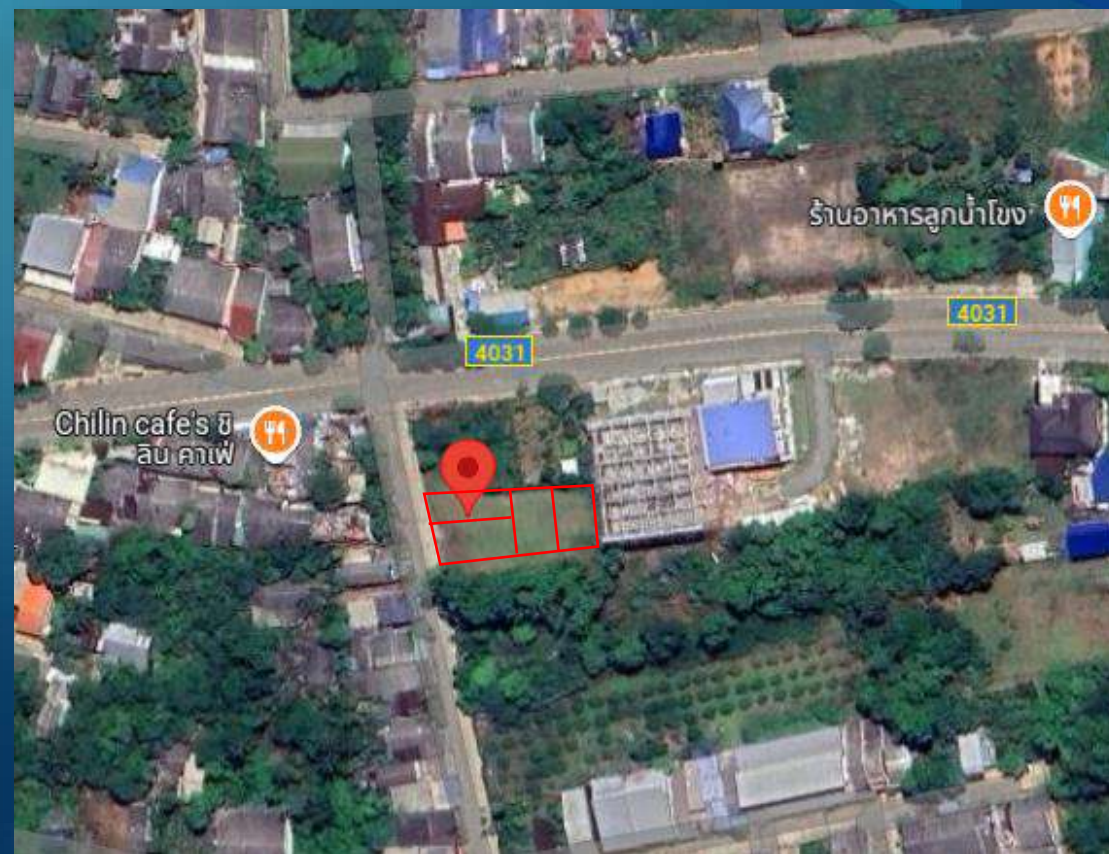



121.

ที่ดินตามหนังสือรับรองการทำประโยชน์ (น.ส.3 ก.) เลขที่ 9247 เลขที่ดิน 1535
ตำบลสุไหงโก-ลก อำเภอสุไหงโก-ลก จังหวัดนราธิวาส เนื้อที่ประมาณ 45 ตารางวา พร้อมสิ่งปลูกสร้าง

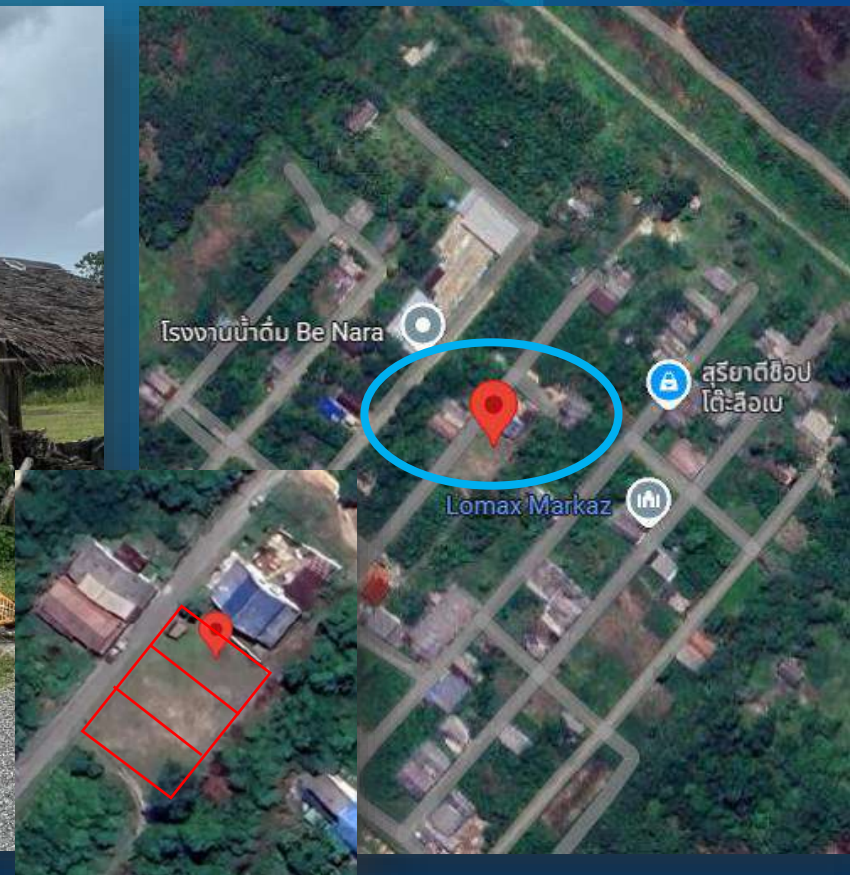
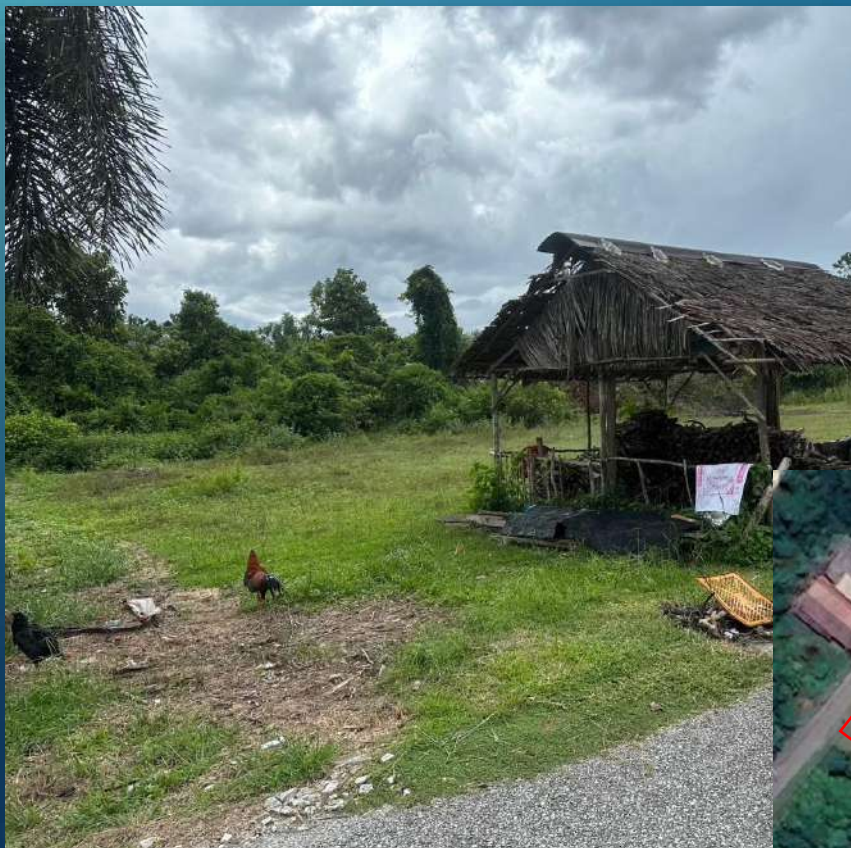

พิกัดแปลงที่ดิน



122.

ที่ดินตามหนังสือรับรองการทำประโยชน์ (น.ส.3 ก.) เลขที่ 9248 เลขที่ดิน 1536 ตำบลสุโขทัย-ลก
อำเภอสุโขทัย-ลก จังหวัดราชบุรี เนื้อที่ประมาณ 45 ตารางวา พร้อมสิ่งปลูกสร้าง

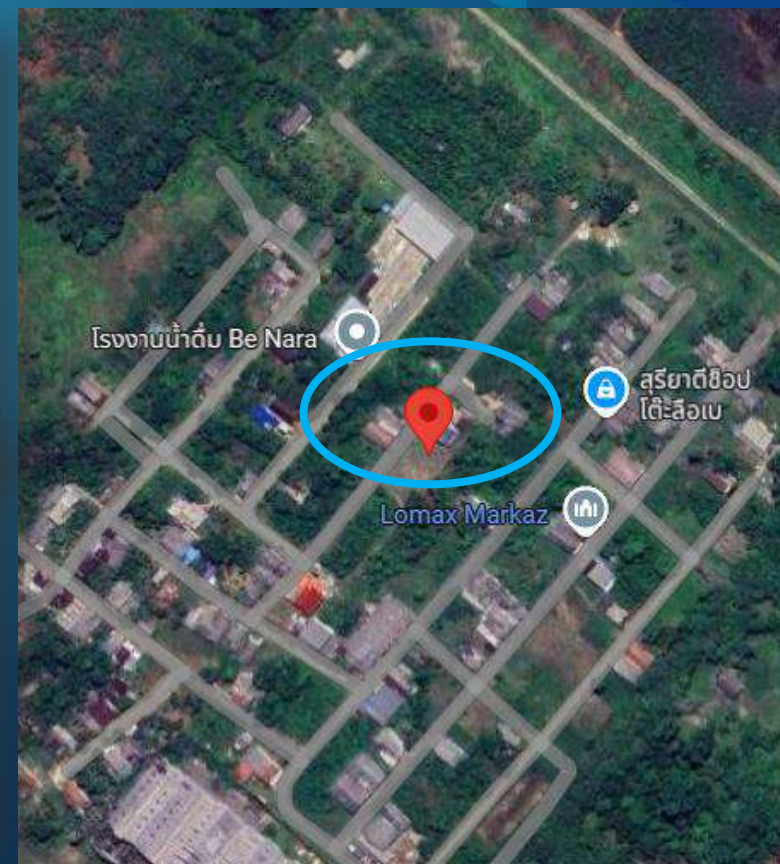
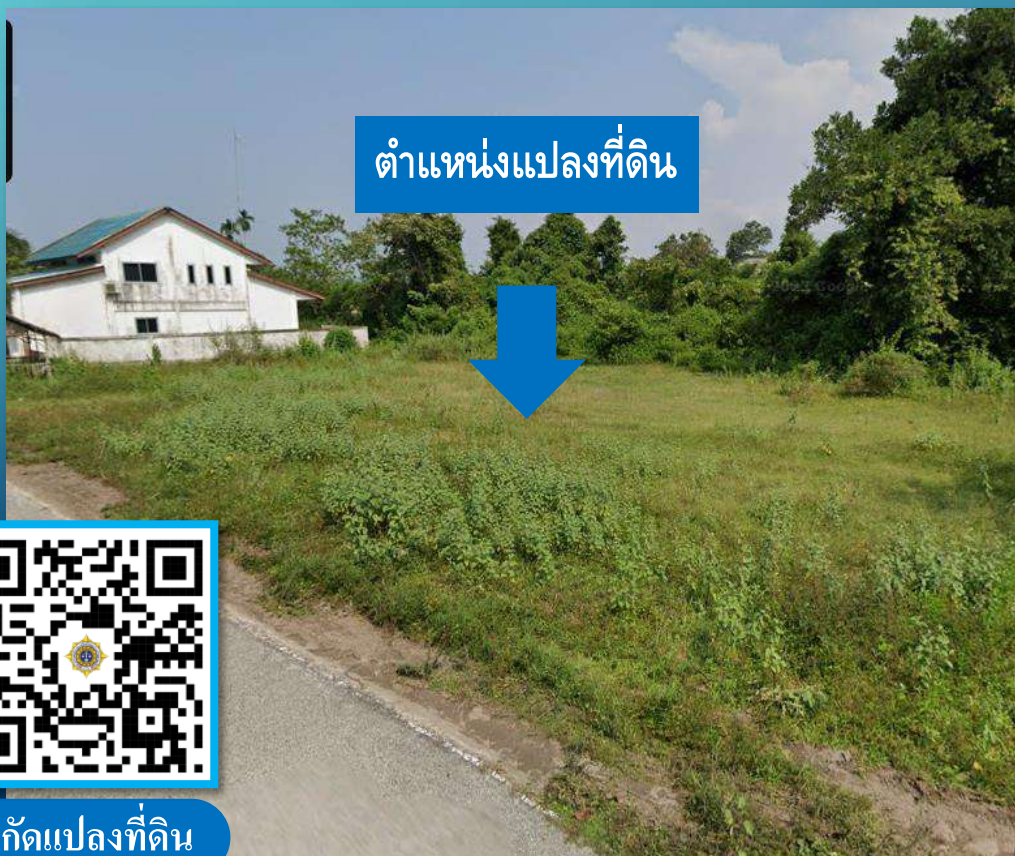

พิกัดแปลงที่ดิน



123.

ที่ดินตามหนังสือรับรองการทำประโยชน์ (น.ส.3 ก.) เลขที่ 9249 เลขที่ดิน 1537 ตำบลสุไหงโก-ลก
อำเภอสุไหงโก-ลก จังหวัดนราธิวาส เนื้อที่ประมาณ 45 ตารางวา พร้อมสิ่งปลูกสร้าง

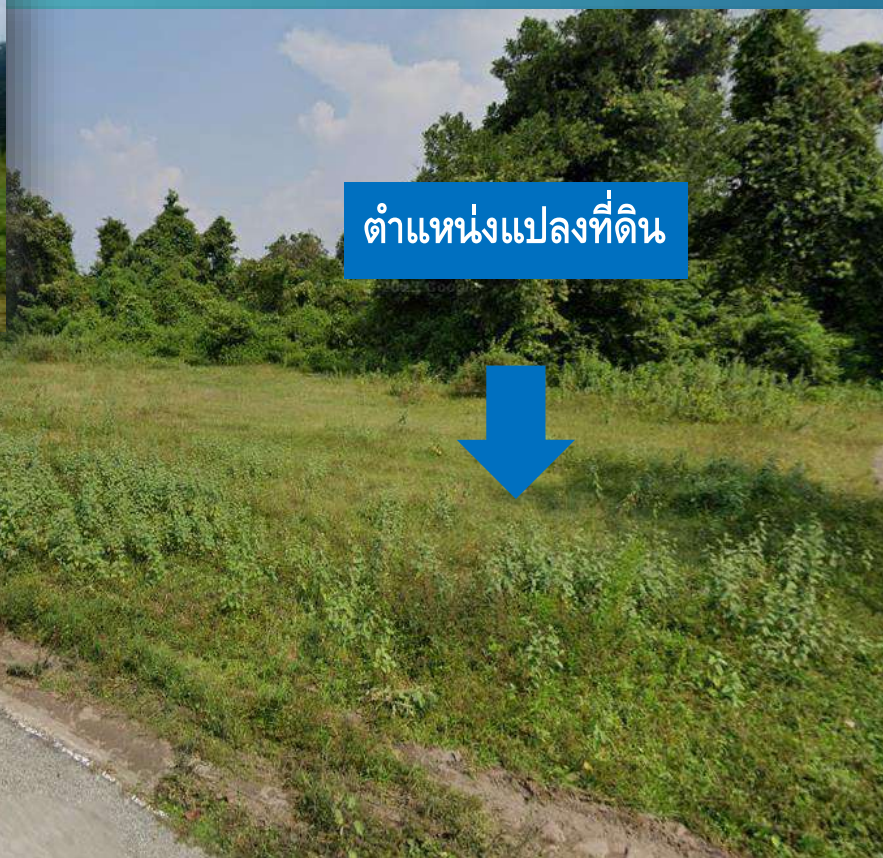

ตำแหน่งแปลงที่ดิน

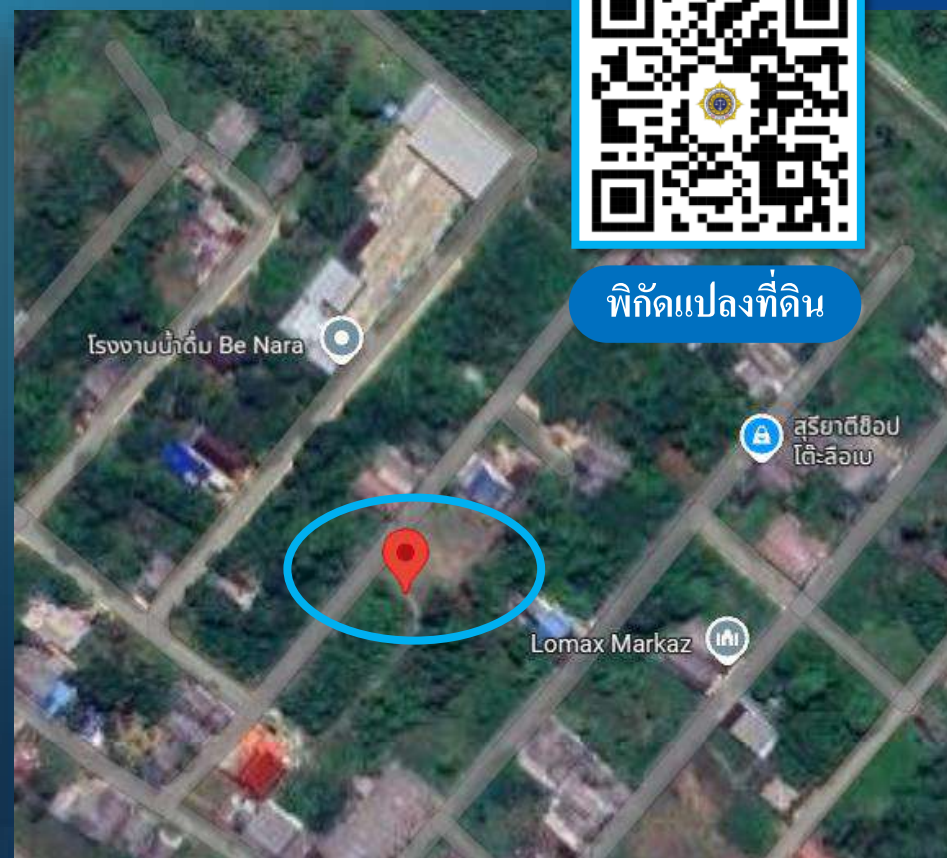

พิกัดแปลงที่ดิน



124.

ที่ดินตามหนังสือรับรองการทำประโยชน์ (น.ส.3 ก.) เลขที่ 3807 เลขที่ดิน 281 ตำบลบาโร๊ะ อำเภอยะหา จังหวัดยะลา เนื้อที่ประมาณ 2 ไร่ 3 งาน 90 ตารางวา พร้อมสิ่งปลูกสร้าง

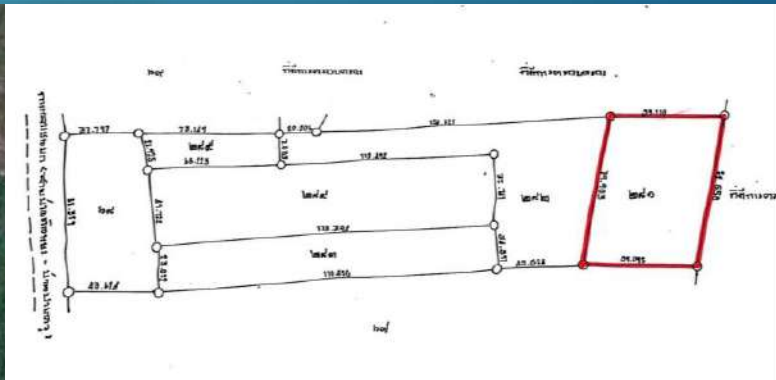
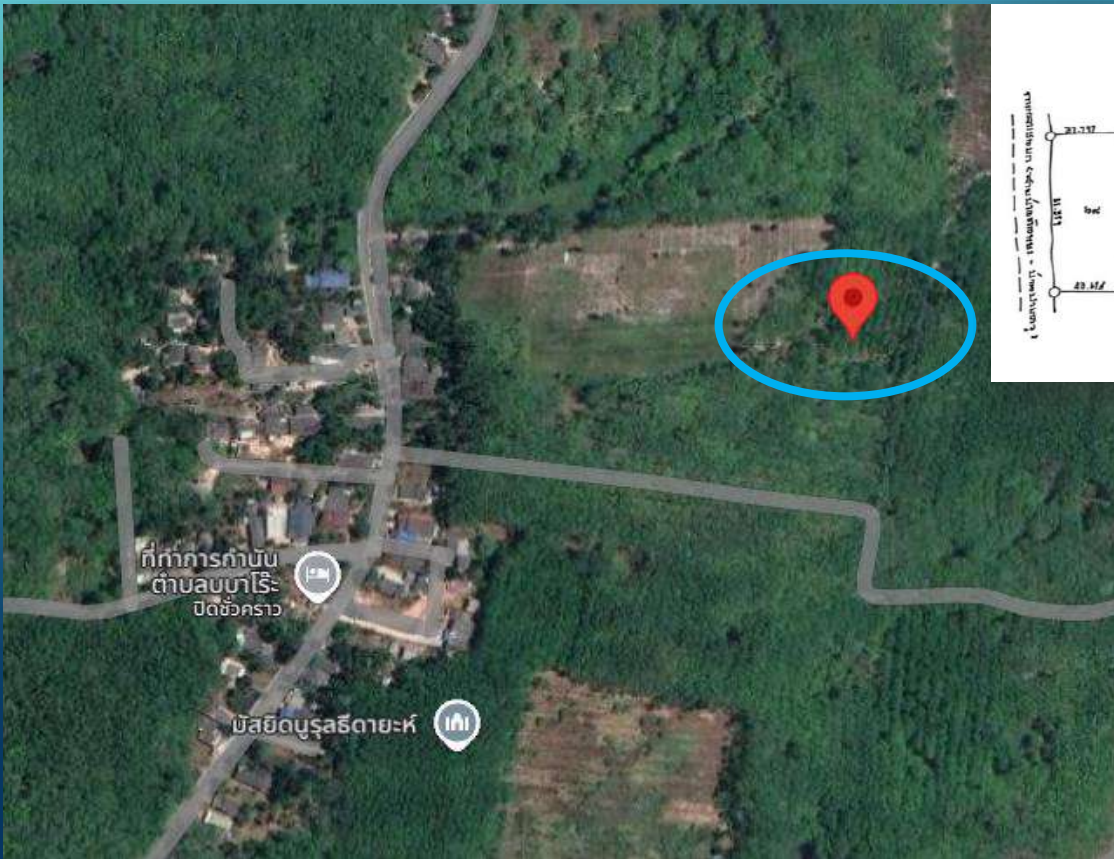

พิกัดแปลงที่ดิน

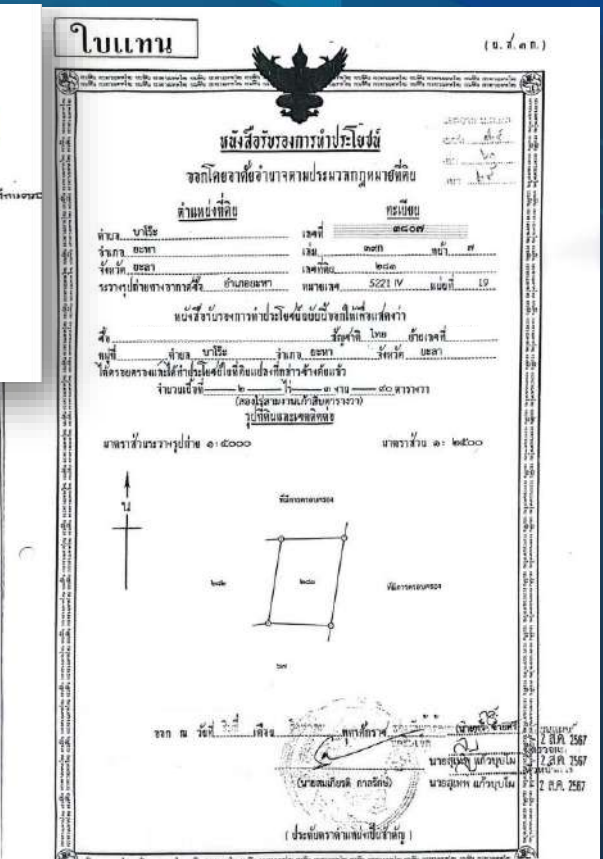



125.

ที่ดินโฉนดเลขที่ 13524 เลขที่ดิน 2 ตำบลห่านโพธิ์ อำเภอเขาชัยสน จังหวัดพัทลุง
เนื้อที่ประมาณ 5 ไร่ 2 งาน 82 ตารางวา

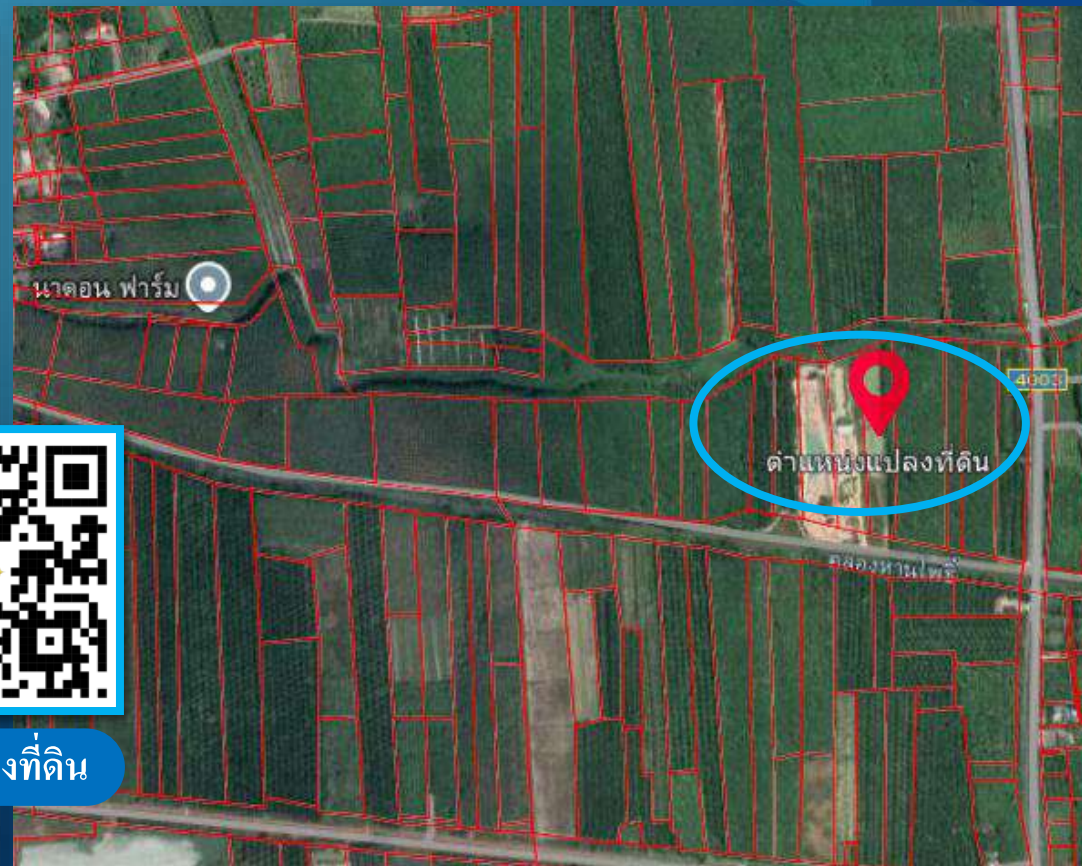

พิกัดแปลงที่ดิน



126.

ที่ดินโฉนดเลขที่ 90852 เลขที่ดิน 141 ตำบลควนลัง อำเภอหาดใหญ่ จังหวัดสงขลา
เนื้อที่ประมาณ 50 เศษ 2 ส่วน 10 ตารางวา พร้อมสิ่งปลูกสร้าง



พิกัดแปลงที่ดิน





127.

ที่ดินโฉนดเลขที่ 24429 เลขที่ดิน 508 ตำบลเจ๊ะเห อำเภอตากใบ จังหวัดนราธิวาส
เนื้อที่ประมาณ 1 งาน 60 ตารางวา พร้อมสิ่งปลูกสร้าง

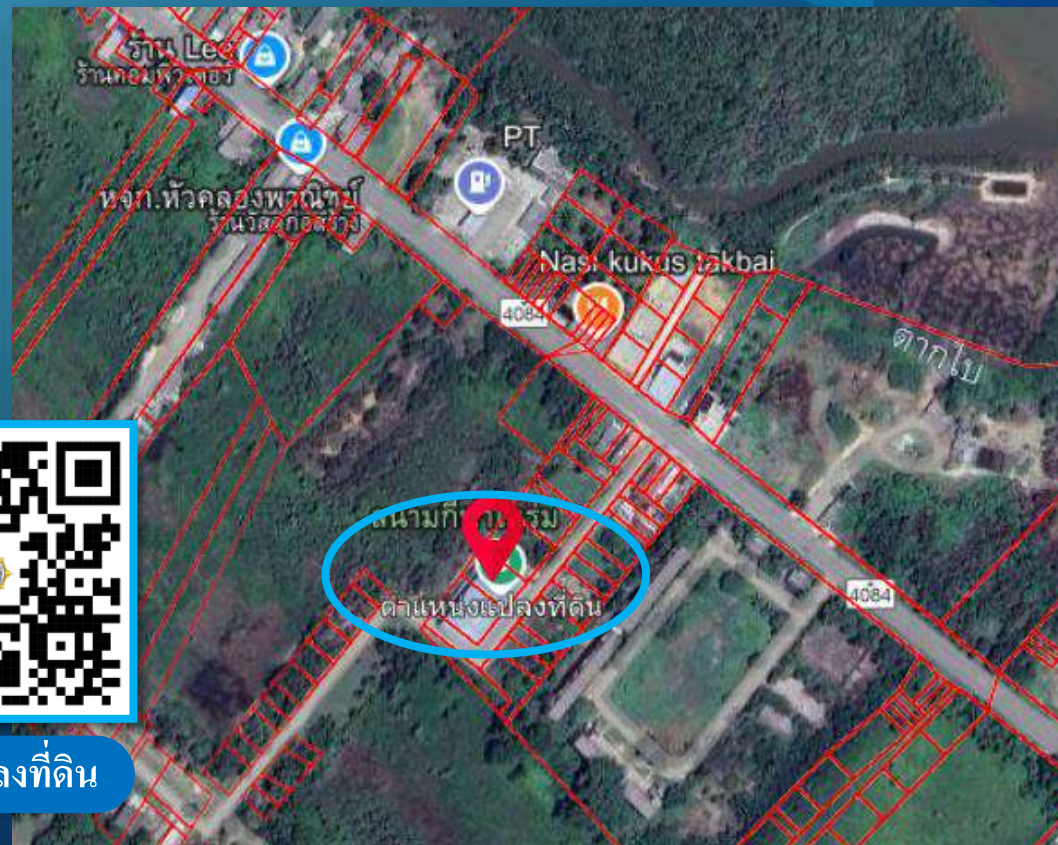

พิกัดแปลงที่ดิน



128.

ที่ดินโฉนดเลขที่ 26170 เลขที่ดิน 536 ตำบลเจ๊ะเห อำเภอตากใบ จังหวัดนราธิวาส
เนื้อที่ประมาณ 1 งาน 96 เศษ 8 ส่วน 10 ตารางวา พร้อมสิ่งปลูกสร้าง

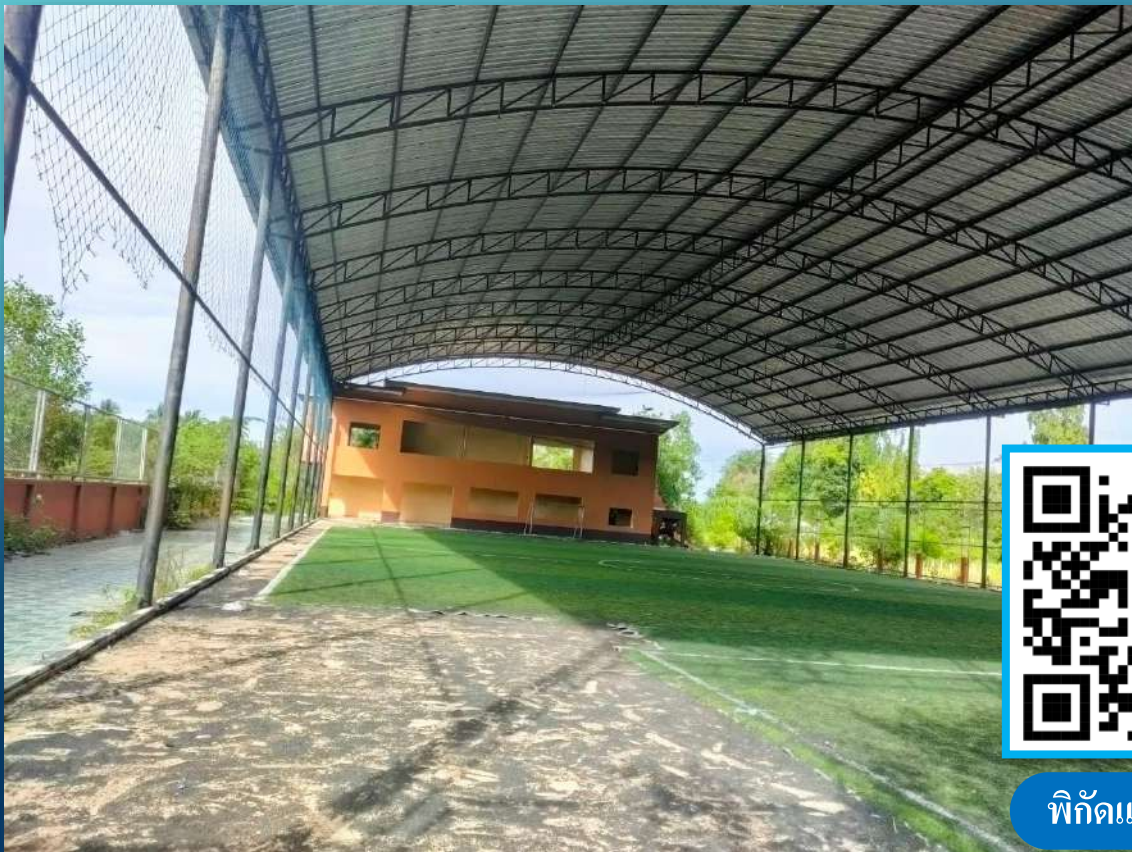

พิกัดแปลงที่ดิน

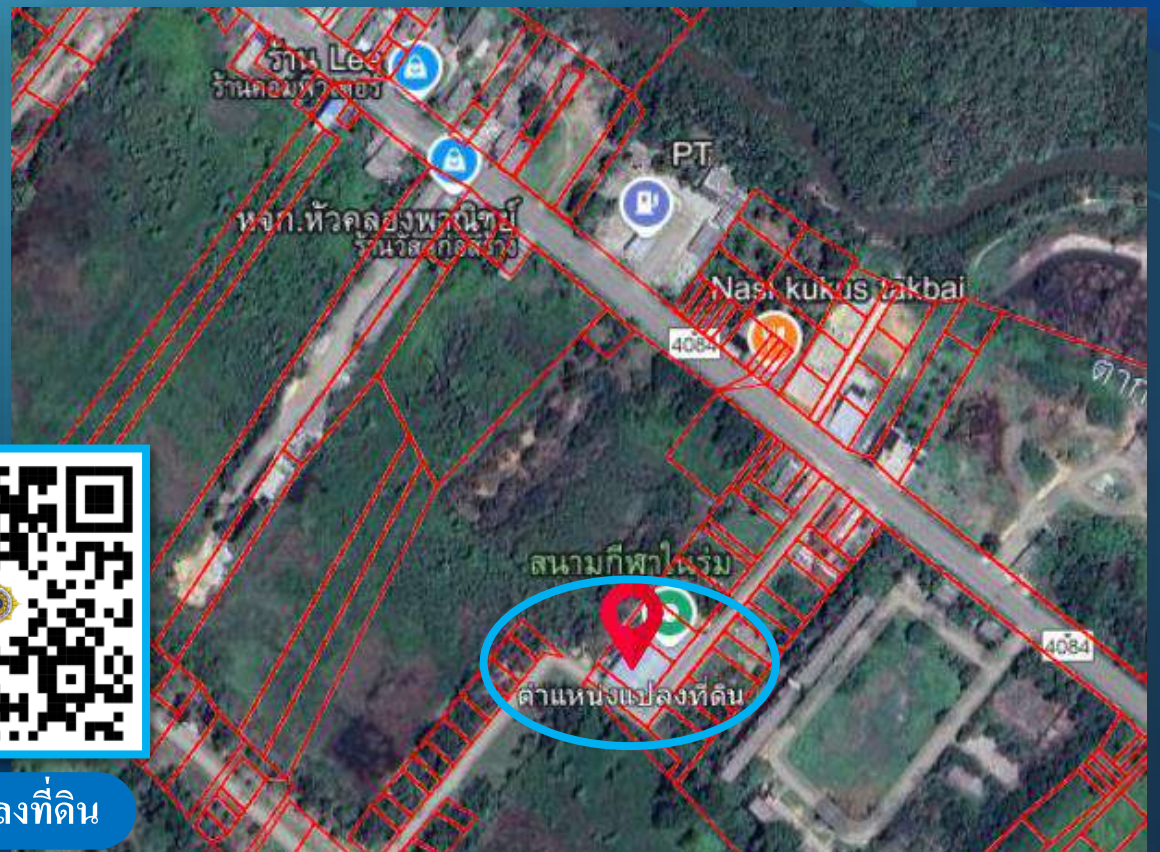



129.

ที่ดินโฉนดเลขที่ 26169 เลขที่ดิน 535 ตำบลเจ๊ะเห อำเภอตากใบ จังหวัดนราธิวาส
เนื้อที่ประมาณ 2 งาน 6 เศษ 8 ส่วน 10 ตารางวา พร้อมสิ่งปลูกสร้าง

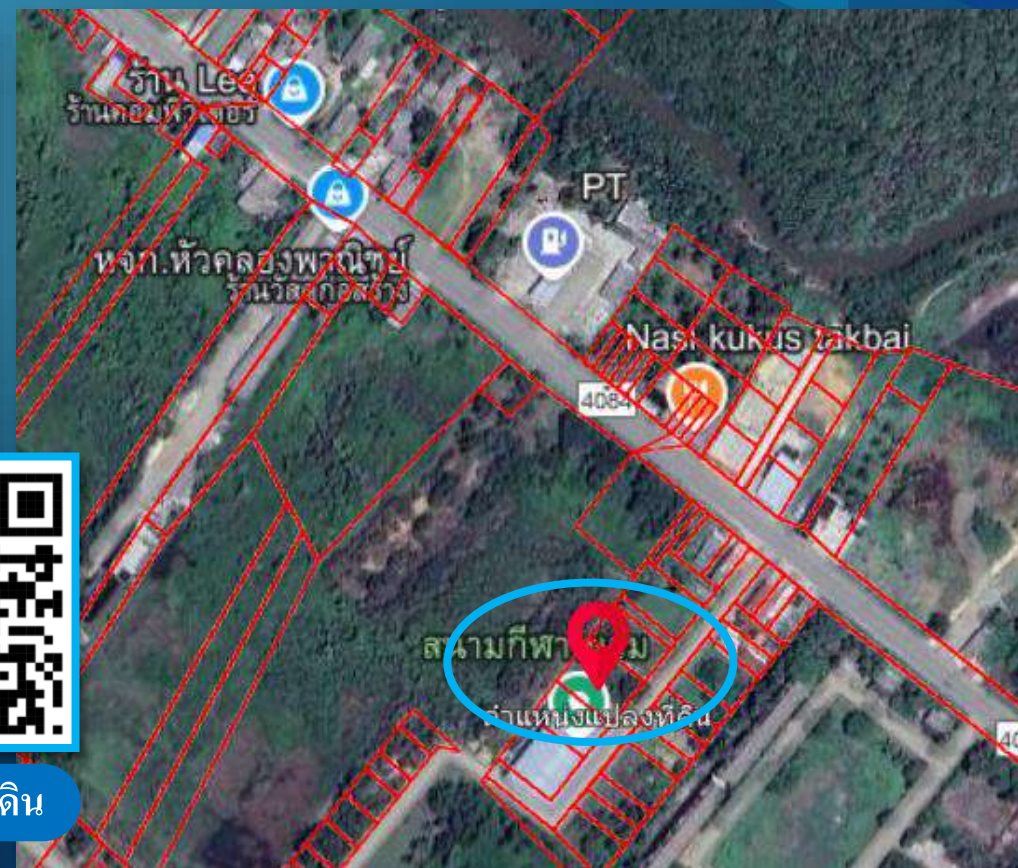

พิกัดแปลงที่ดิน



กลุ่มงานบังคับคดีและบริหารงานกองทุน
สำนักงาน ป.ป.ส. ภาค 9

แจ้งเบาะแสยาเสพติด
โทร.สายด่วน ป.ป.ส. 1386

130.

ที่ดินตามหนังสือรับรองการทำประโยชน์ (น.ส.3 ก.) เลขที่ 13952 เลขที่ดิน 3869
ตำบลป่าเสม็ด อำเภอสุโขทัย-ลก จังหวัดนครราชสีมา เนื้อที่ประมาณ 45 ตารางวา พร้อมสิ่งปลูกสร้าง



พิกัดแปลงที่ดิน

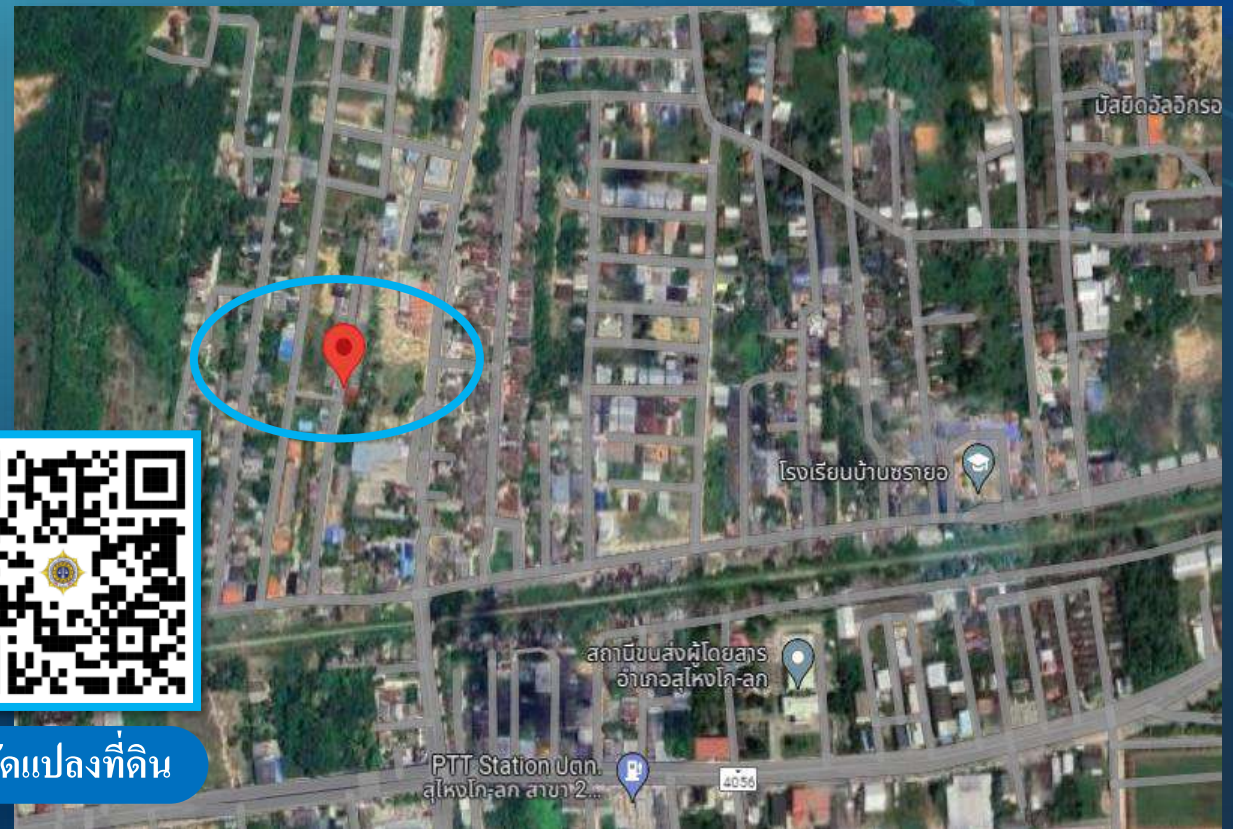

ขายทอดตลาดทรัพย์สินของกองทุนป้องกันปราบปราม และแก้ไขปัญหายาเสพติด วันพุธที่ 25 มิถุนายน 2568 ณ สำนักงานป้องกันและปราบปรามยาเสพติด ภาค 9 จังหวัดสงขลา



กลุ่มงานบังคับคดีและบริหารงานกองทุน
สำนักงาน ป.ป.ส. ภาค 9

แจ้งเบาะแสยาเสพติด
โทร.สายด่วน ป.ป.ส. 1386

131.

ที่ดินตามหนังสือรับรองการทำประโยชน์ (น.ส. 3 ก.) เลขที่ 489 เลขที่ดิน 76 ตำบลมูโนะ
อำเภอสุโขทัย-ลก จังหวัดราชิวาส เนื้อที่ประมาณ 5 ไร่ 2 งาน 13 ตารางวา พร้อมสิ่งปลูกสร้าง

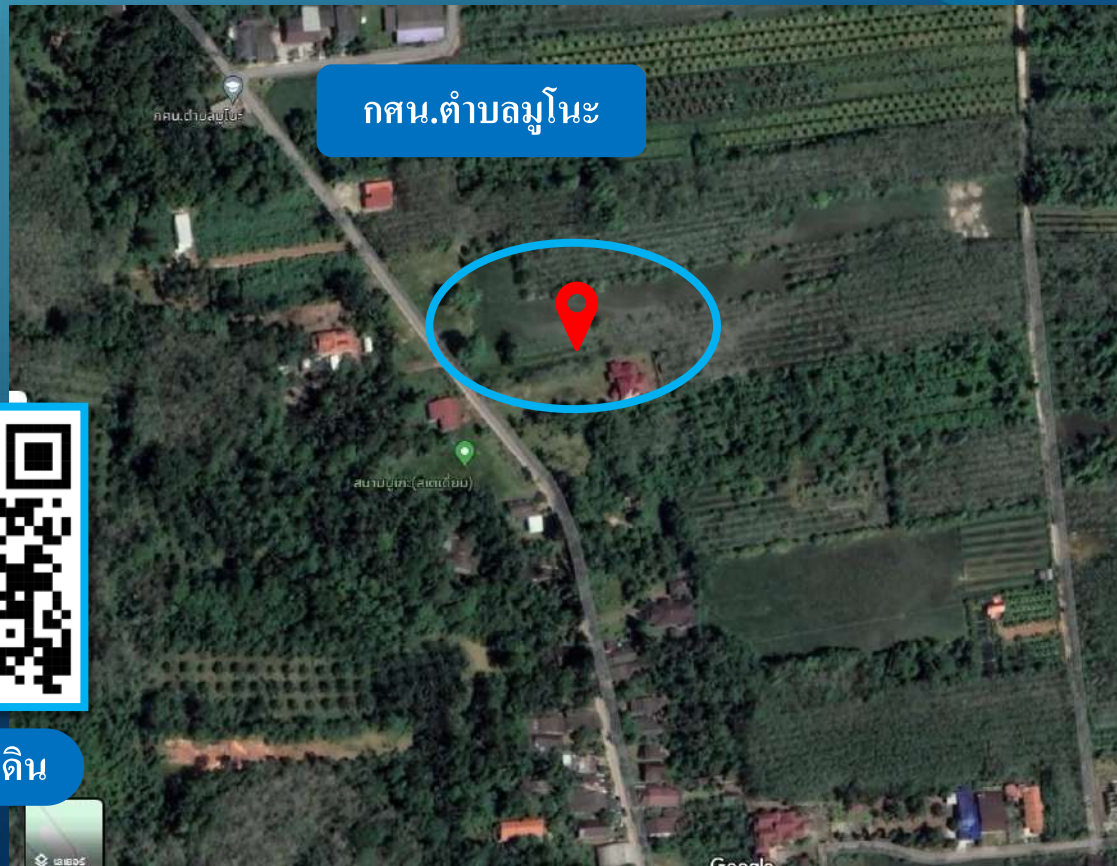

พิกัดแปลงที่ดิน

ขายทอดตลาดทรัพย์สินของกองทุนป้องกันปราบปราม และแก้ไขปัญหายาเสพติด วันพุธที่ 25 มิถุนายน 2568 ณ สำนักงานป้องกันและปราบปรามยาเสพติด ภาค 9 จังหวัดสงขลา



132.

ที่ดินตามหนังสือรับรองการทำประโยชน์ (น.ส. 3 ก.) เลขที่ 3507 เลขที่ดิน 498 ตำบลหมูโนะ
อำเภอสุโขทัย-ลก จังหวัดราชิวาส เนื้อที่ประมาณ 3 งาน 23 ตารางวา

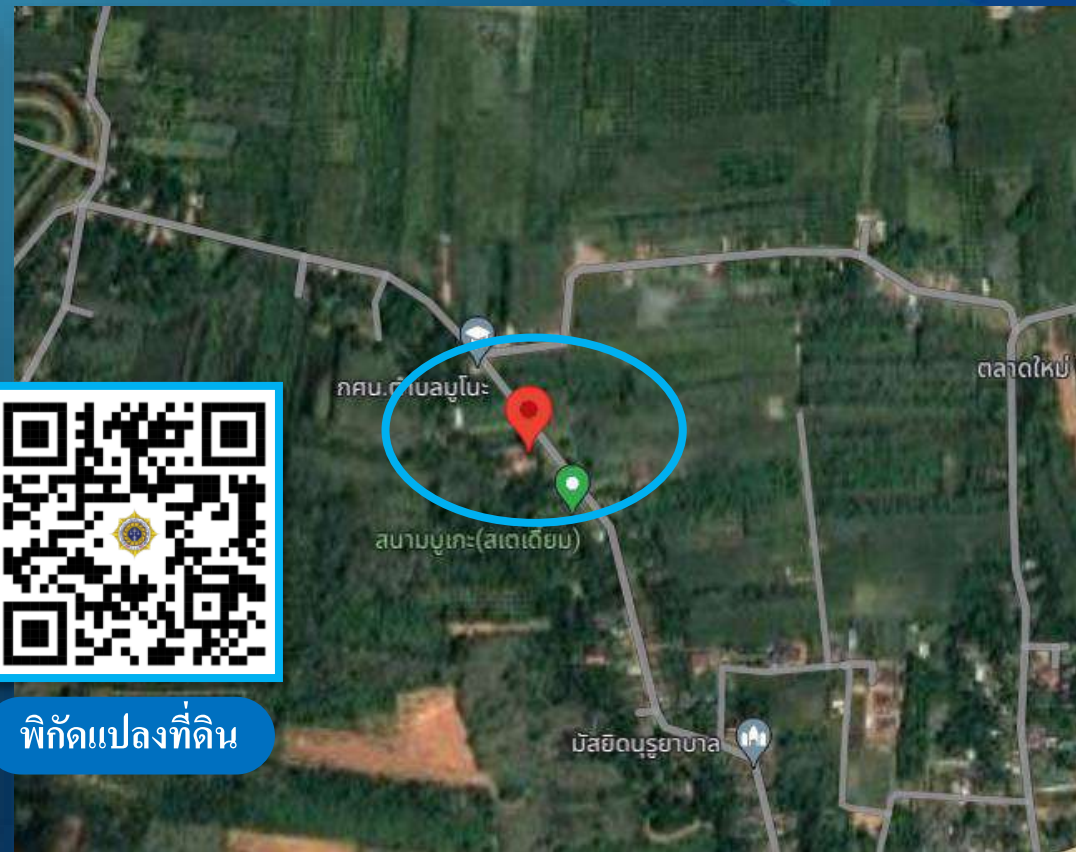

พิกัดแปลงที่ดิน



กลุ่มงานบังคับคดีและบริหารงานกองทุน
สำนักงาน ป.ป.ส. ภาค 9

แจ้งเบาะแสยาเสพติด
โทร.สายด่วน ป.ป.ส. 1386

133.

ที่ดินตามหนังสือรับรองการทำประโยชน์ (น.ส. 3 ก.) เลขที่ 2119 เลขที่ดิน 431
ตำบลหมูโนะ อำเภอสุไหงโก-ลก จังหวัดนราธิวาส เนื้อที่ประมาณ 1 งาน 50 ตารางวา

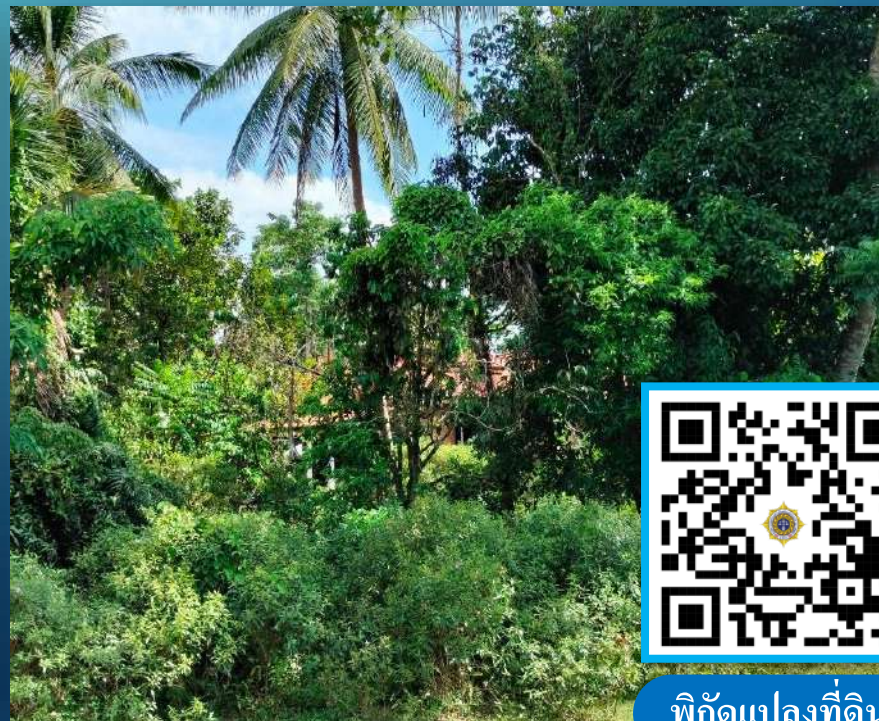

พิกัดแปลงที่ดิน

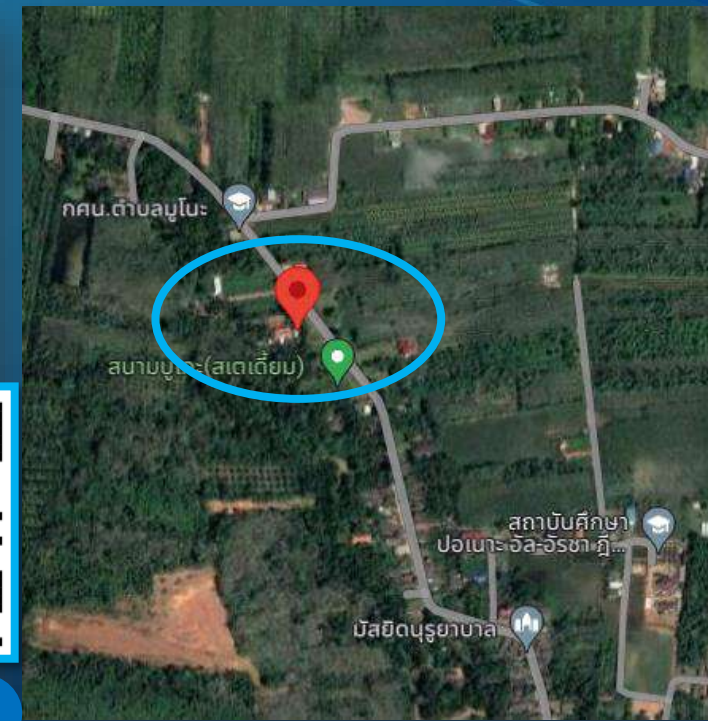

ขายทอดตลาดทรัพย์สินของกองทุนป้องกันปราบปราม และแก้ไขปัญหายาเสพติด วันพุธที่ 25 มิถุนายน 2568 ณ สำนักงานป้องกันและปราบปรามยาเสพติด ภาค 9 จังหวัดสงขลา



134.

ที่ดินโฉนดเลขที่ 47748 เลขที่ดิน 1 ตำบลเขากอบ อำเภอห้วยยอด จังหวัดตรัง
เนื้อที่ประมาณ 25 ไร่ 2 งาน 83 เศษ 1 ส่วน 10 ตารางวา พร้อมสิ่งปลูกสร้าง

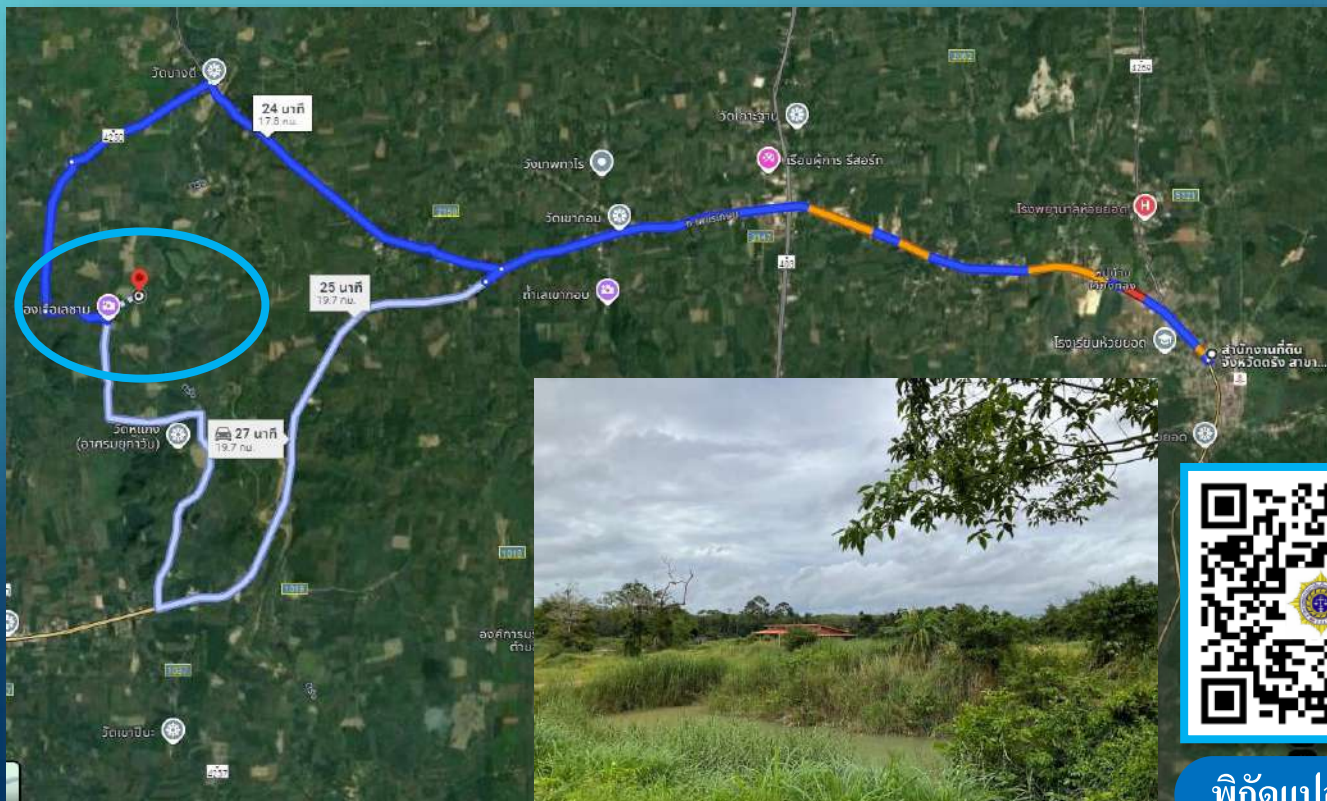

พิกัดแปลงที่ดิน



135.

ที่ดินโฉนดเลขที่ 53268 เลขที่ดิน 247 ตำบลสิงห์ม้อ อำเภอสิงหนคร จังหวัดสงขลา
เนื้อที่ประมาณ 48 ไร่ 2 งาน 10 ตารางวา พร้อมสิ่งปลูกสร้าง

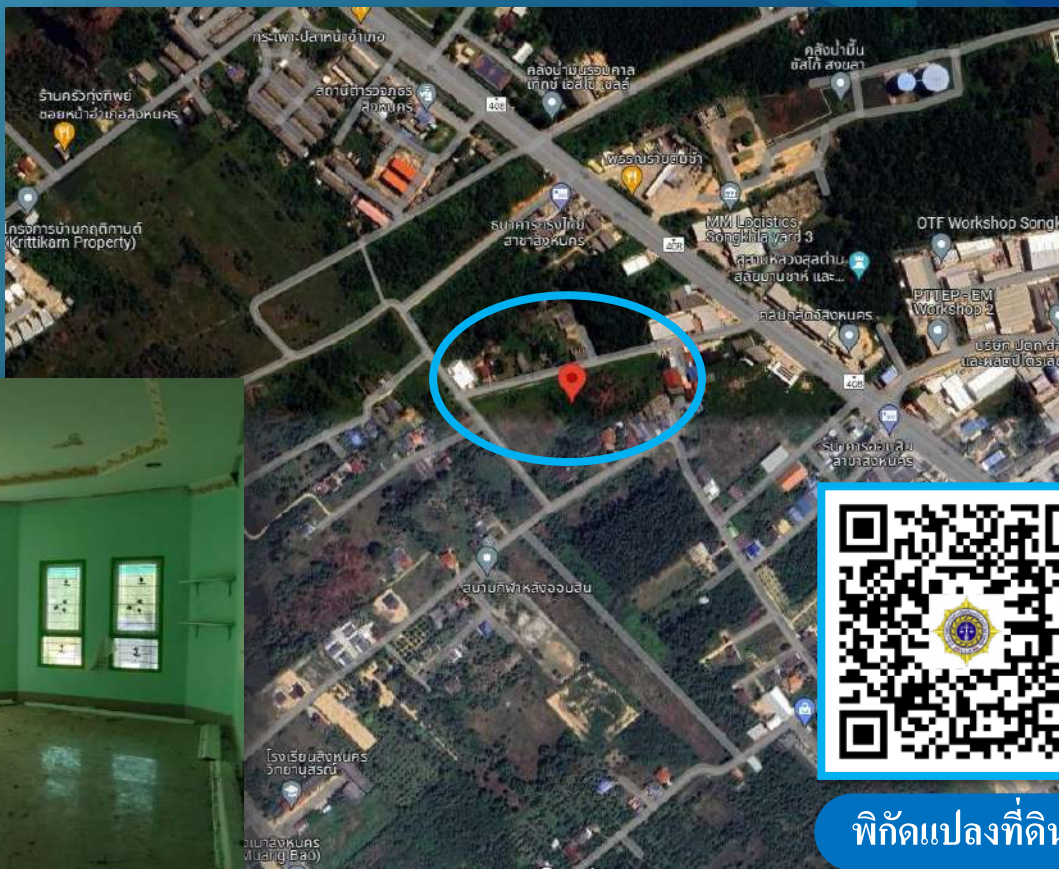

พิกัดแปลงที่ดิน



กลุ่มงานบังคับคดีและบริหารงานกองทุน
สำนักงาน ปปส. ภาค 9

แจ้งเบาะแสยาเสพติด
โทร.สายด่วน ป.ป.ส. 1386

136.

ที่ดินโฉนดเลขที่ 3011 ตำบลสำนักขาม อำเภอสะเดา จังหวัดสงขลา
เนื้อที่ประมาณ 27 เศษ 5 ส่วน 10 ตารางวา พร้อมสิ่งปลูกสร้าง

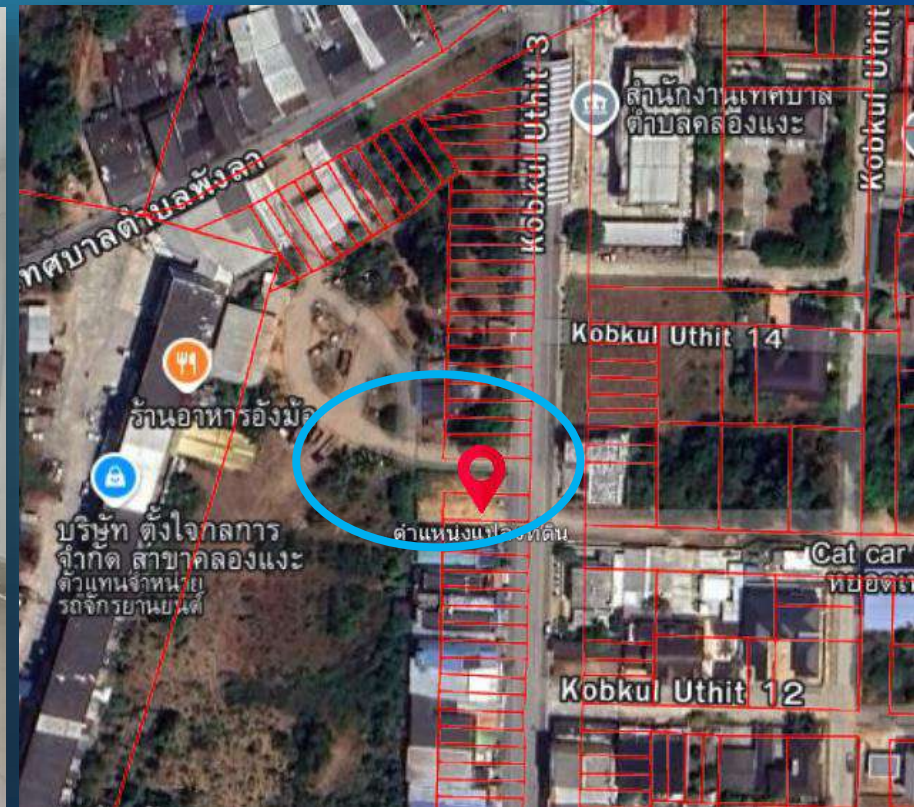

ขายทอดตลาดทรัพย์สินของกองทุนป้องกัน ปราบปราม และแก้ไขภัยยาเสพติด วันพุธที่ 25 มิถุนายน 2568 ณ สำนักงานป้องกันและปราบปรามยาเสพติด ภาค 9 จังหวัดสงขลา



137.

ที่ดินโฉนดเลขที่ 21638 เลขที่ดิน 84 ตำบลนาเกตู อำเภอโคกโพธิ์ จังหวัดปัตตานี
เนื้อที่ประมาณ 1 งาน 23 ตารางวา พร้อมสิ่งปลูกสร้าง



พิกัดแปลงที่ดิน



กลุ่มงานบังคับคดีและบริหารงานกองทุน
สำนักงาน ป.ป.ส. ภาค 9

แจ้งเบาะแสยาเสพติด
โทร.สายด่วน ป.ป.ส. 1386

138.

ที่ดินโฉนดเลขที่ 17998 เลขที่ดิน 662 ตำบลกันตัง (บางเป้า) อำเภอกันตัง จังหวัดตรัง
เนื้อที่ประมาณ 37 เศษ 1 ส่วน 10 ตารางวา พร้อมสิ่งปลูกสร้าง



พิกัดแปลงที่ดิน



ขายทอดตลาดทรัพย์สินของกองทุนป้องกันปราบปราม และแก้ไขปัญหายาเสพติด วันพุธที่ 25 มิถุนายน 2568 ณ สำนักงานป้องกันและปราบปรามยาเสพติด ภาค 9 จังหวัดสงขลา



139.

ที่ดินโฉนดเลขที่ 2240 เลขที่ดิน 8 ตำบลปะลुरु อำเภอสุโขทัย จังหวัดนครราชสีมา
เนื้อที่ประมาณ 1 ไร่ 69 ตารางวา พร้อมสิ่งปลูกสร้าง

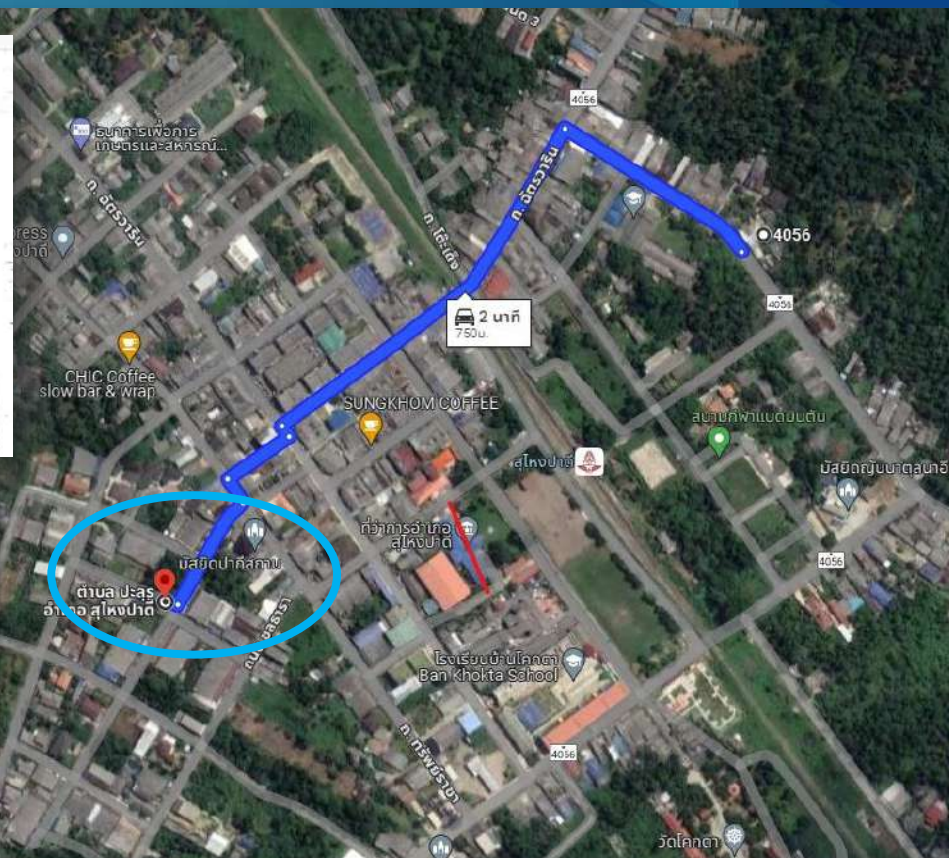

พิกัดแปลงที่ดิน



กลุ่มงานบังคับคดีและบริหารงานกองทุน
สำนักงาน ปปส. ภาค 9

แจ้งเบาะแสยาเสพติด
โทร.สายด่วน ป.ป.ส. 1386

141.

ที่ดินโฉนดเลขที่ 50247 เลขที่ดิน 276 ตำบลห้วยนาง อำเภอห้วยยอด จังหวัดตรัง
เนื้อที่ประมาณ 95 ไร่ 5 ส่วน 10 ตารางวา พร้อมสิ่งปลูกสร้าง

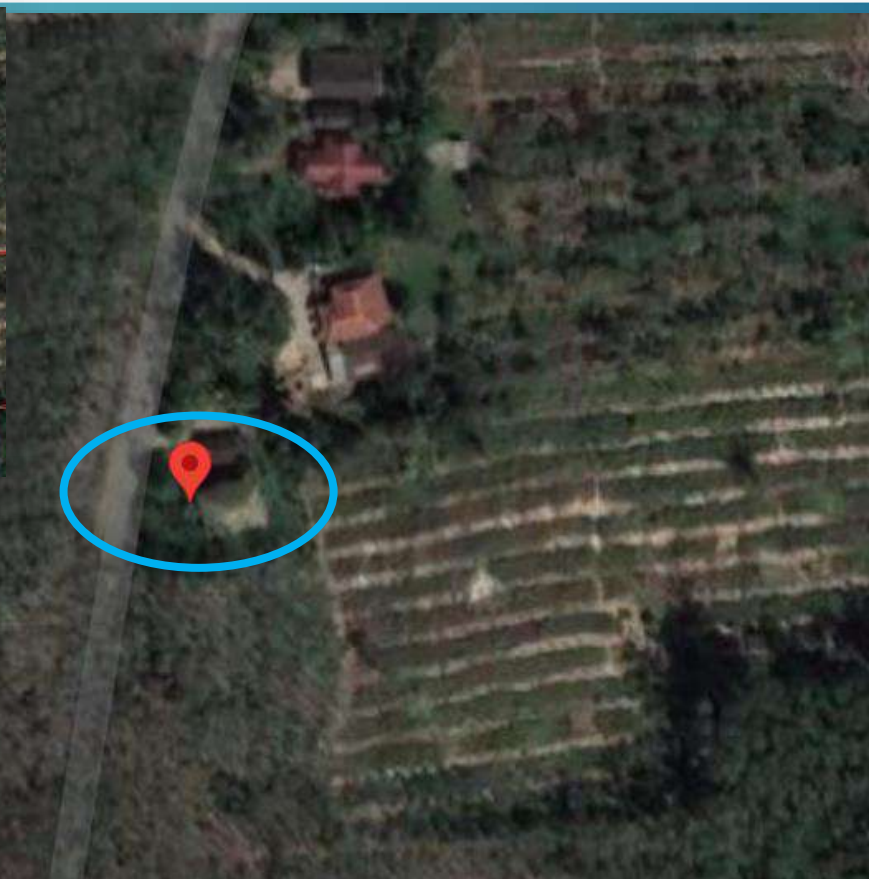
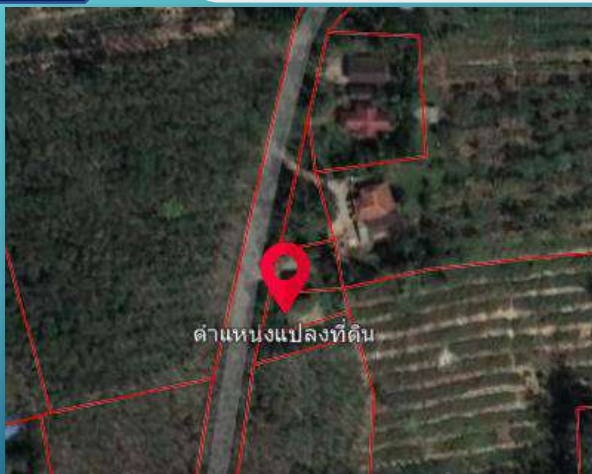

พิกัดแปลงที่ดิน

ขายทอดตลาดทรัพย์สินของกองทุนป้องกันปราบปราม และแก้ไขปัญหายาเสพติด วันพุธที่ 25 มิถุนายน 2568 ณ สำนักงานป้องกันและปราบปรามยาเสพติด ภาค 9 จังหวัดสงขลา



142.

ที่ดินโฉนดเลขที่ 3174 เลขที่ดิน 55 ตำบลสำนักขาม อำเภอสะเดา จังหวัดสงขลา
เนื้อที่ประมาณ 20 ตารางวา พร้อมสิ่งปลูกสร้าง



พิกัดแปลงที่ดิน

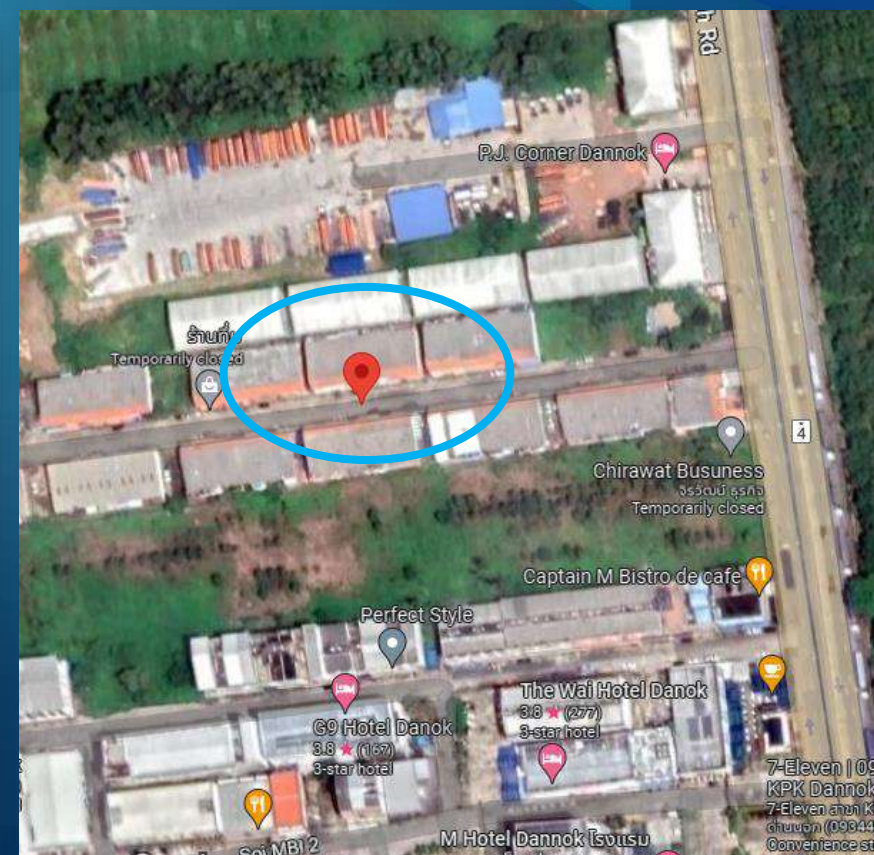



143.

ที่ดินโฉนดเลขที่ 14360 เลขที่ดิน 31 ตำบลสุโข-ลก อำเภอสุโข-ลก
จังหวัดนราธิวาส เนื้อที่ประมาณ 24 ไร่ 6 ส่วน 10 ตารางวา พร้อมสิ่งปลูกสร้าง



พิกัดแปลงที่ดิน

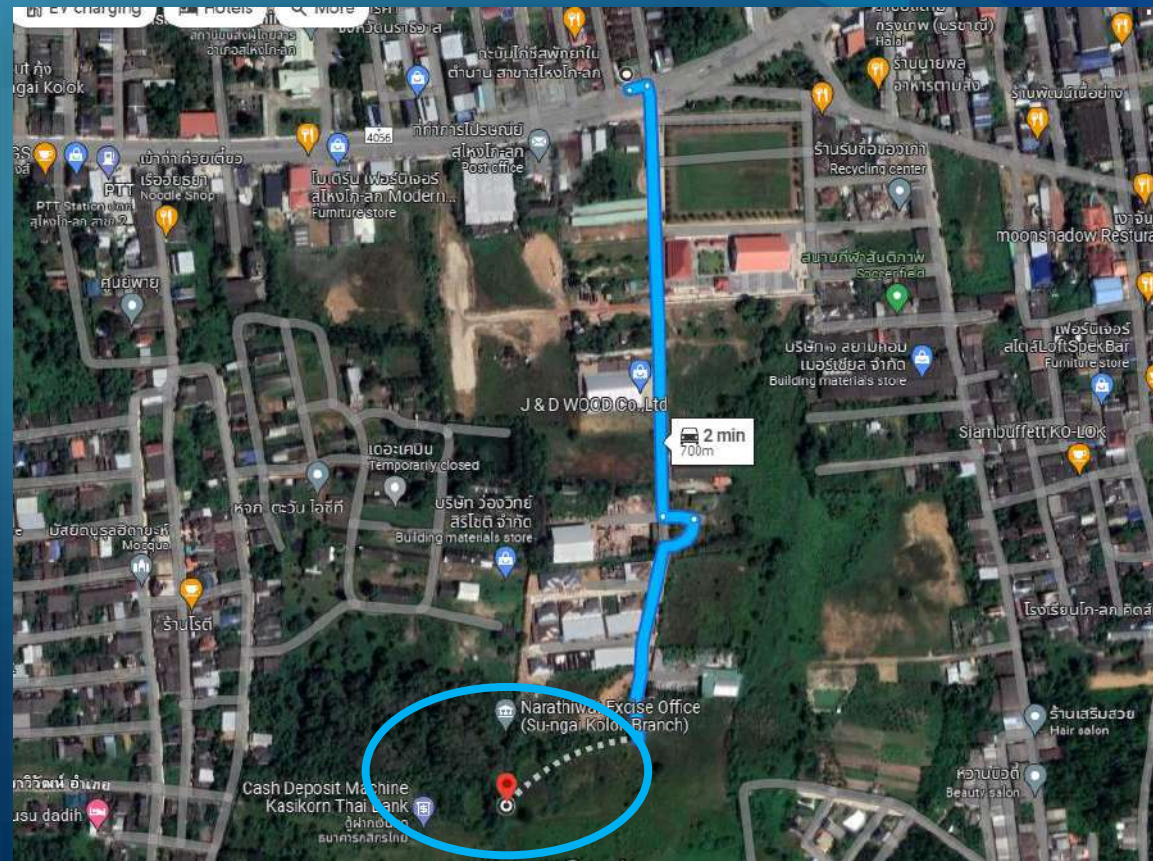



กลุ่มงานบังคับคดีและบริหารงานกองทุน
สำนักงาน ป.ป.ส. ภาค 9

แจ้งเบาะแสยาเสพติด
โทร.สายด่วน ป.ป.ส. 1386

144.

สิ่งปลูกสร้างบ้านเลขที่ 71/1 หมู่ที่ 1 ตำบลคลองขวาง อำเภอนาทวี จังหวัดสงขลา
ซึ่งปลูกสร้างบนที่ดิน ภ.บ.ท. 5 เลขสำรวจที่ 346/2553 เนื้อที่ประมาณ 52 ไร่

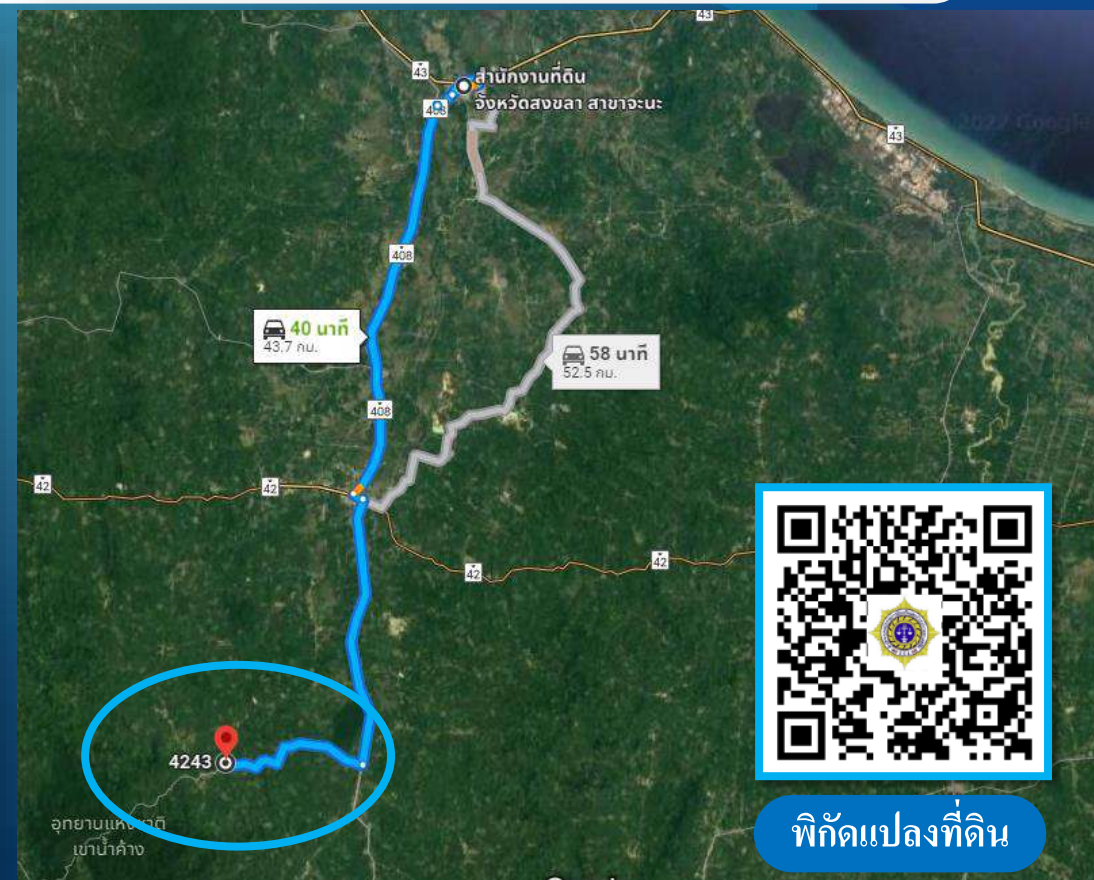



พิกัดแปลงที่ดิน

ชายทอดตลาดทรัพย์สินของกองทุนป้องกันปราบปราม และแก้ไขปัญหายาเสพติด วันพุธที่ 25 มิถุนายน 2568 ณ สำนักงานป้องกันและปราบปรามยาเสพติด ภาค 9 จังหวัดสงขลา



145.

ที่ดินโฉนดเลขที่ 32396 เลขที่ดิน 626 ตำบลปยุต อำเภอเมืองปัตตานี จังหวัดปัตตานี
เนื้อที่ประมาณ 1 ไร่ 63 เศษ 5 ส่วน 10 ตารางวา พร้อมสิ่งปลูกสร้าง

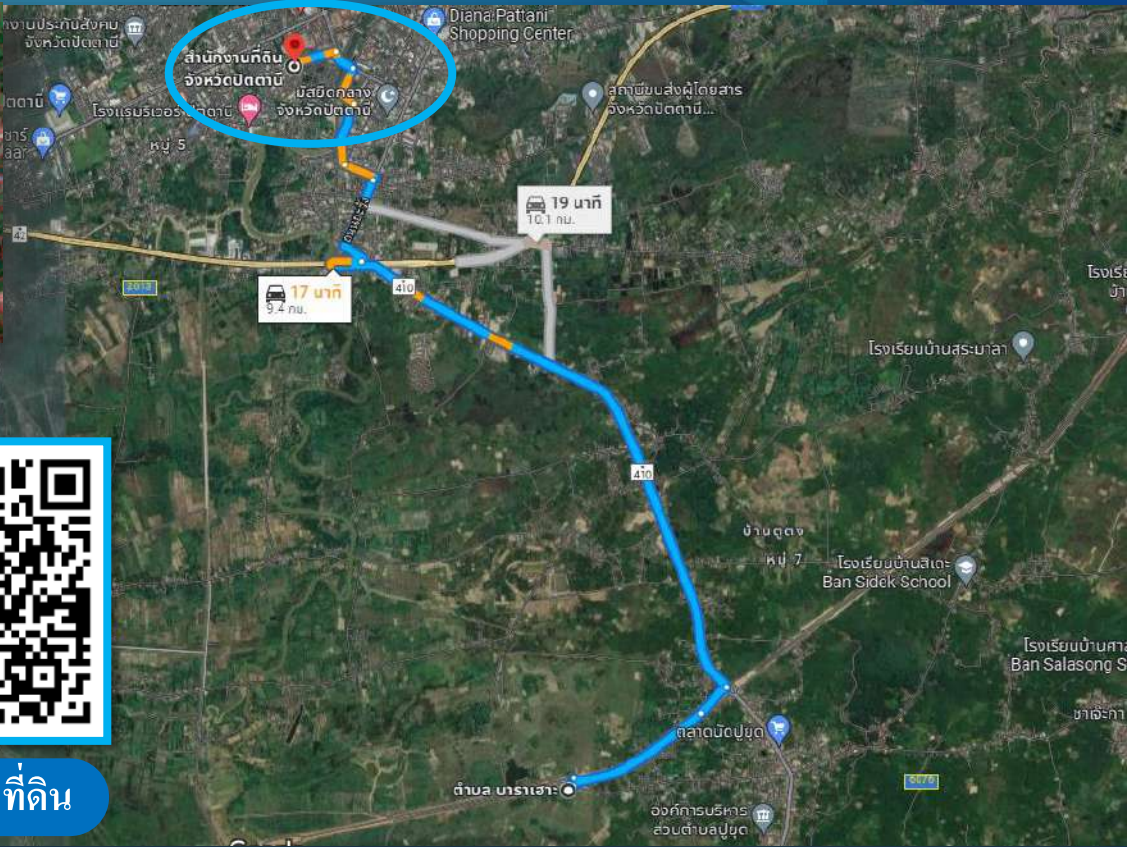
ตำบล บาราเฮาะ, ปัตตานี, ประเทศไทย
 Unnamed Road, ตำบล บาราเฮาะ อำเภอ
 เมืองปัตตานี ปัตตานี 94000 ประเทศไทย
 Lat 648.82704 Long 10116.21428

พิกัดแปลงที่ดิน



146.

สิ่งปลูกสร้าง บ้านไม้สองชั้น เลขที่ 27/1 หมู่ที่ 9 ตำบลหาดสำราญ อำเภอหาดสำราญ จังหวัดตรัง
ซึ่งปลูกสร้างอยู่บนที่ดินทุ่งปากปรนสาธารณประโยชน์ นสล.2788/2512 อำเภอหาดสำราญ จังหวัดตรัง

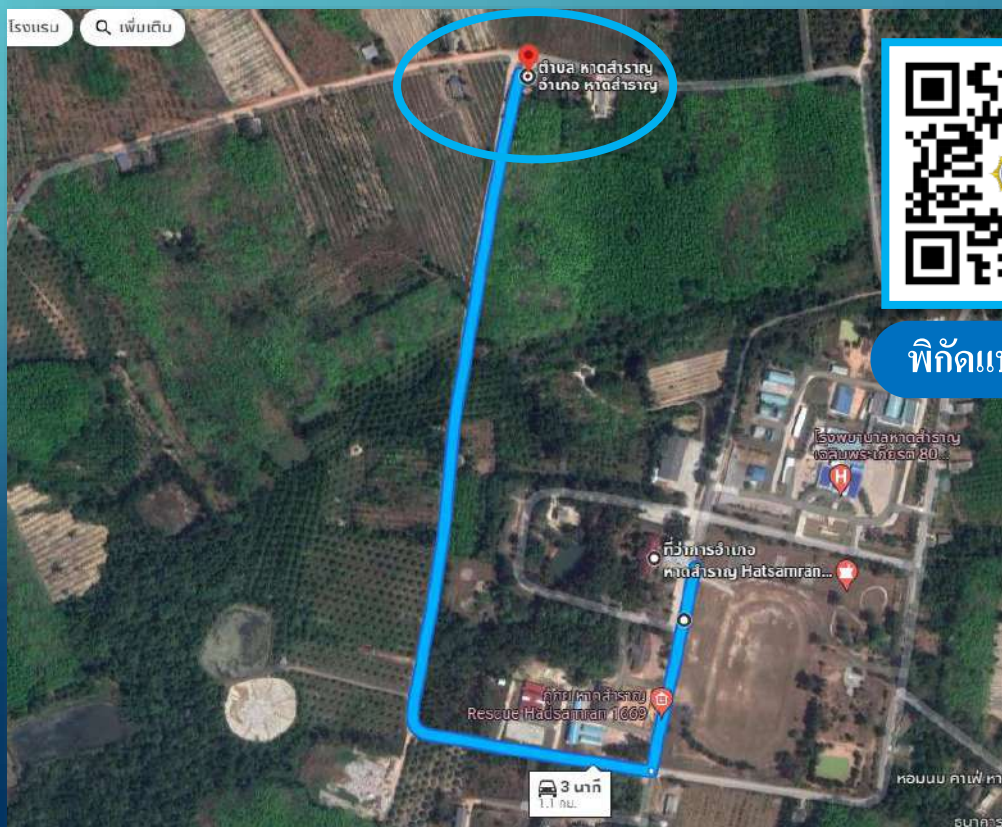

พิกัดแปลงที่ดิน





147.

สิ่งปลูกสร้าง บ้านชั้นเดียว เลขที่ 60 หมู่ที่ 1 ตำบลวังมะปรางเหนือ อำเภอวังวิเศษ จังหวัดตรัง
ตั้งอยู่บนที่ดิน ภ.บ.ท. 5 เลขสำรวจที่ 169/49 เนื้อที่ประมาณ 1 งาน 25 ตารางวา

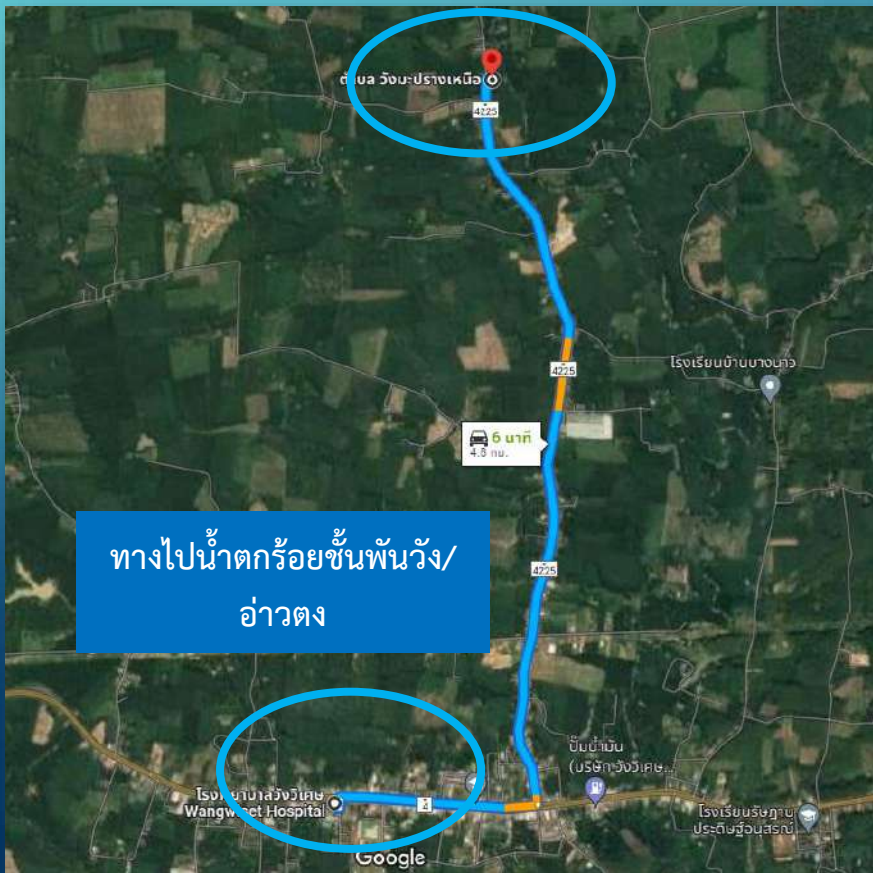



148.

ที่ดินโฉนดเลขที่ 6097 เลขที่ดิน 44 ตำบลท่าจี่ อำเภอยะยง จังหวัดตรัง
เนื้อที่ประมาณ 6 ไร่ 1 งาน 22 ตารางวา พร้อมสิ่งปลูกสร้าง



พิกัดแปลงที่ดิน

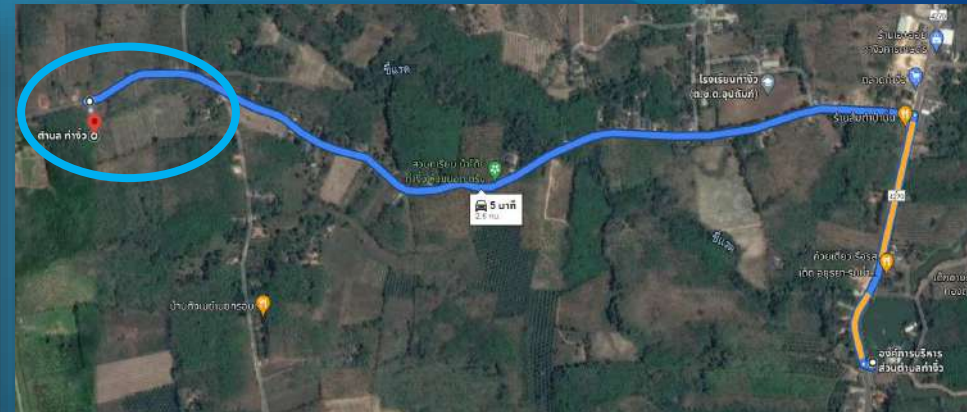



149.

ที่ดินตามหนังสือรับรองการทำประโยชน์ (น.ส.3 ก.) เลขที่ 2268 เลขที่ดิน 84 ตำบลปะเหลียน
อำเภอปะเหลียน จังหวัดตรัง เนื้อที่ประมาณ 23 ตารางวา พร้อมสิ่งปลูกสร้าง

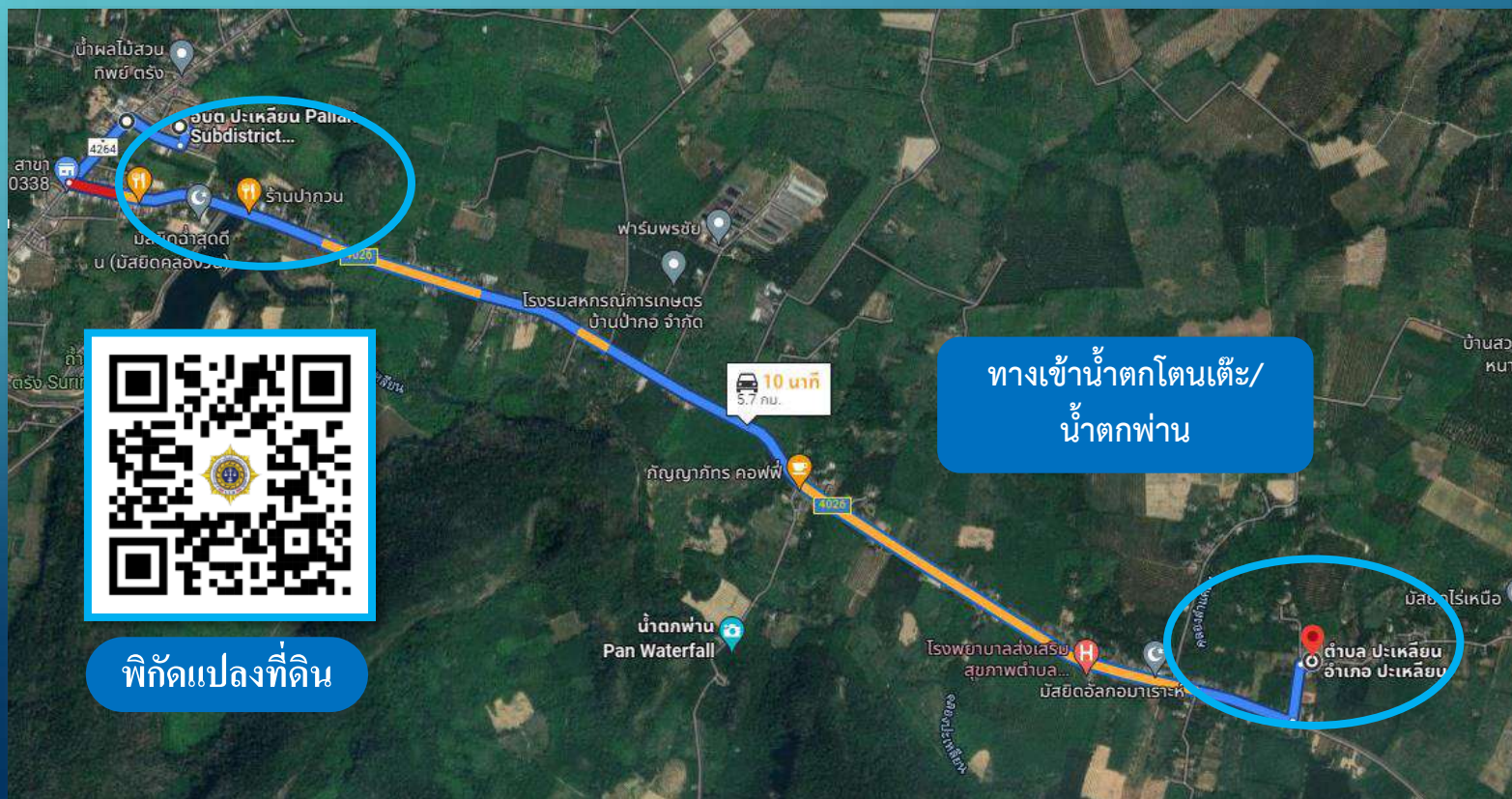



กลุ่มงานบังคับคดีและบริหารงานกองทุน
สำนักงาน ปปส. ภาค 9

แจ้งเบาะแสยาเสพติด
โทร.สายด่วน ป.ป.ส. 1386

150.

ที่ดินโฉนดเลขที่ 17919 เลขที่ดิน 23 ตำบลป่าเสม็ด อำเภอสุโขทัย-ลก
จังหวัดราชิวาส เนื้อที่ประมาณ 4 ไร่ 83 ตารางวา



พิกัดแปลงที่ดิน

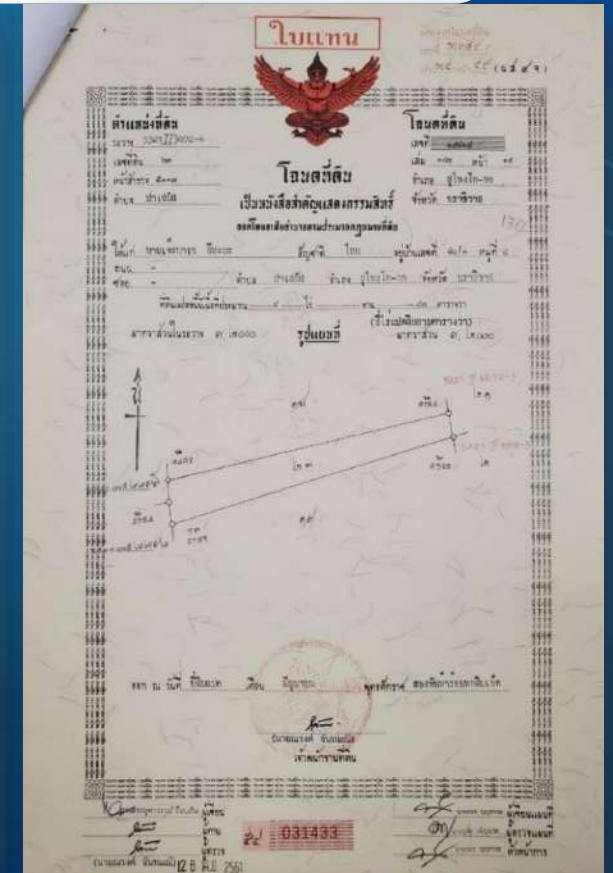

ขายทอดตลาดทรัพย์สินของกองทุนป้องกันปราบปราม และแก้ไขปัญหายาเสพติด วันพุธที่ 25 มิถุนายน 2568 ณ สำนักงานป้องกันและปราบปรามยาเสพติด ภาค 9 จังหวัดสงขลา



กลุ่มงานบังคับคดีและบริหารงานกองทุน
สำนักงาน ปปส. ภาค 9

แจ้งเบาะแสยาเสพติด
โทร.สายด่วน ป.ป.ส. 1386

151.

ที่ดินโฉนดเลขที่ 72738 เลขที่ดิน 25 ตำบลบ้านนา อำเภอจะนะ จังหวัดสงขลา
เนื้อที่ประมาณ 10 ไร่ 1 งาน 32 เศษ 1 ส่วน 10 ตารางวา

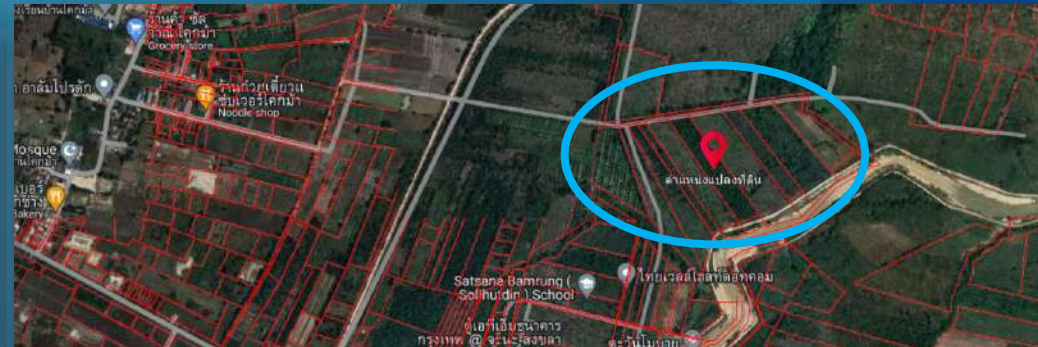

พิกัดแปลงที่ดิน

ขายทอดตลาดทรัพย์สินของกองทุนป้องกันปราบปราม และแก้ไขปัญหายาเสพติด วันพุธที่ 25 มิถุนายน 2568 ณ สำนักงานป้องกันและปราบปรามยาเสพติด ภาค 9 จังหวัดสงขลา

กลุ่มงานบังคับคดีและบริหารงานกองทุน
สำนักงาน ป.ป.ส. ภาค 9



แจ้งเบาะแสยาเสพติด
โทร.สายด่วน ป.ป.ส. 1386

ติดต่อสอบถามข้อมูลเพิ่มเติม
สำนักงาน ป.ป.ส.ภาค 9 (สงขลา)
โทร. 0 7431 2088 ต่อ 10015

ขายทอดตลาดทรัพย์สินของกองทุนป้องกัน ปราบปราม และแก้ไขปัญหายาเสพติด วันพุธที่ 25 มิถุนายน 2568
ณ สำนักงานป้องกันและปราบปรามยาเสพติด ภาค 9 จังหวัดสงขลา