



สำนักงานป้องกันและปราบปรามยาเสพติด ภาค 8

ขายทอดตลาดทรัพย์สิน ของกองทุนป้องกัน ปราบปราม

และแก้ไขปัญหายาเสพติด ครั้งที่ 2/2568

เภททอกรูปพรรณ เครื่องประดับ วัตถุมงคล ยานพาหนะ เครื่องมือสื่อสาร
เครื่องใช้ไฟฟ้า ที่ดิน และสิ่งปลูกสร้าง รวมจำนวน 72 รายการ

วันพุธที่ 22 มกราคม 2568

เวลา 10.00 น. เป็นต้นไป ณ สำนักงาน ปปส. ภาค 8

เริ่มลงทะเบียน และตรวจสอบสภาพทรัพย์สิน ได้ตั้งแต่เวลา 08.30 น. – 09.50 น.
และจะเริ่มดำเนินการขายทอดตลาดทรัพย์สิน ตั้งแต่เวลา 10.00 น. เป็นต้นไป



สำนักงานป้องกันและปราบปรามยาเสพติด ภาค 8

เลขที่ 102/27 หมู่ที่ 9 นิคมพัฒนาซอย 2 ตำบลขุนทะเล อำเภอเมือง จังหวัดสุราษฎร์ธานี

ติดต่อสอบถาม โทร : 077-602927-9 ต่อ 10044 / 088-5704577 เว็บไซต์ https://www.oncb.go.th/oncb_or8 (แจ้งเบาะแสยาเสพติด โทร. 1386)



รายการที่ 1
แหวนทอง ลายดาวกระจาย จำนวน 1 วง น้ำหนักประมาณ 7.5 กรัม
(ราคาเริ่มต้น , บาท)





รายการที่ 2
สร้อยคอทอง ลายเกลียวเชือกพ่นทราย จำนวน 1 เส้น น้ำหนักประมาณ 30.3 กรัม
(ราคาเริ่มต้น , บาท)





รายการที่ 3
สร้อยคอทอง ลายห่วง จำนวน 1 เส้น น้ำหนักประมาณ 15.2 กรัม
(ราคาเริ่มต้น , บาท)





รายการที่ 4
แหวนทอง หวีสามก้านลายกากบาทขนาดเล็กเส้น จำนวน 1 วง น้ำหนักประมาณ 3.8 กรัม
(ราคาเริ่มต้น , บาท)





รายการที่ 5
แหวนทอง หักรูปหัวใจไขว้ จำนวน 1 วง น้ำหนักประมาณ 3.8 กรัม
(ราคาเริ่มต้น , บาท)





รายการที่ 6
นาฬิกาข้อมือ ยี่ห้อหลุยส์ มอเรส หมายเลขตัวเรือน 83323 จำนวน 1 เรือน
(ราคาเริ่มต้น 100 บาท)





รายการที่ 7
สร้อยคอทอง ลายกระดุกง จำนวน 1 เส้น น้ำหนักประมาณ 15.2 กรัม
(ราคาเริ่มต้น , บาท)

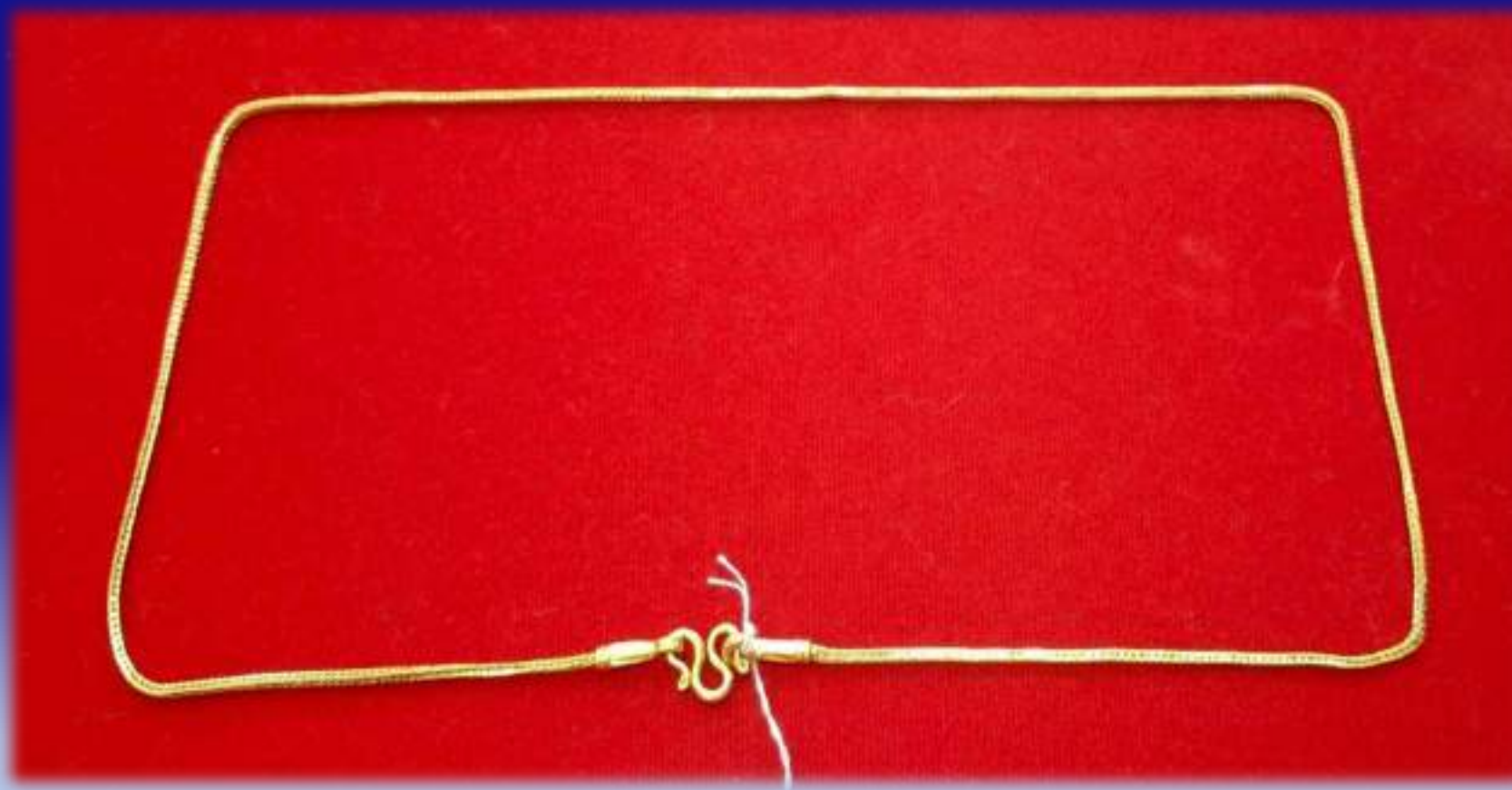



รายการที่ 8
พระหลวงพ่อเข้ม พร้อมกรอบทอง จำนวน 1 องค์ น้ำหนักประมาณ 10.2 กรัม
(ราคาเริ่มต้น , บาท)





รายการที่ 9
สร้อยคอทอง ลายห่วง จำนวน 1 เส้น น้ำหนักประมาณ 15.1 กรัม
(ราคาเริ่มต้น , บาท)





รายการที่ 10
สร้อยคอทอง ลายห่วง (ข้าวตด) จำนวน 1 เส้น น้ำหนักประมาณ 7.6 กรัม
(ราคาเริ่มต้น , บาท)





รายการที่ 11
แหวนทอง ลายดอกจัน จำนวน 1 วง น้ำหนักประมาณ 3.8 กรัม
(ราคาเริ่มต้น , บาท)





รายการที่ 12
แหวนทอง ลายดอกจัน จำนวน 1 วง น้ำหนักประมาณ 3.8 กรัม
(ราคาเริ่มต้น , บาท)





รายการที่ 13
สร้อยคอทอง ลายเม็ดมะยมคนตัดไม้ จำนวน 1 เส้น น้ำหนักประมาณ 30.3 กรัม
(ราคาเริ่มต้น , บาท)





รายการที่ 14
สร้อยคอทอง ลายโซ่ จำนวน 1 เส้น น้ำหนักประมาณ 30.4 กรัม
(ราคาเริ่มต้น , บาท)





รายการที่ 15
แหวนทอง ดายปลอกมิด จำนวน 1 วง น้ำหนักประมาณ 3.8 กรัม
(ราคาเริ่มต้น , บาท)





รายการที่ 16
สร้อยคอทอง ดายโซ่ห่วงกลม จำนวน 1 เส้น น้ำหนักประมาณ 15.1 กรัม
(ราคาเริ่มต้น , บาท)





รายการที่ 17
แหวนทอง หัวประดับอัญมณีสีดำ จำนวน 1 วง น้ำหนักประมาณ 9.2 กรัม
(ราคาเริ่มต้น , บาท)





รายการที่ 18
สร้อยคอทอง ลายสี่เหลี่ยม จำนวน 1 เส้น น้ำหนักประมาณ 30.4 กรัม
(ราคาเริ่มต้น , บาท)





รายการที่ 19
สร้อยข้อมือทอง ลายปัดมโหรี จำนวน 1 เส้น น้ำหนักประมาณ 15.4 กรัม
(ราคาเริ่มต้น , บาท)





รายการที่ 20
สร้อยคอทอง ลายเบนซ์ จำนวน 1 เส้น น้ำหนักประมาณ 15.2 กรัม
(ราคาเริ่มต้น , บาท)





รายการที่ 21
แหวนทอง ลายฉลุมังกร จำนวน 1 วง น้ำหนักประมาณ 7.5 กรัม
(ราคาเริ่มต้น , บาท)





รายการที่ 22
สร้อยคอทอง ลายสี่เหลี่ยม จำนวน 1 เส้น น้ำหนักประมาณ 15.4 กรัม
(ราคาเริ่มต้น , บาท)





รายการที่ 23
แหวนทอง ลายมังกร จำนวน 1 วง น้ำหนักประมาณ 3.7 กรัม
(ราคาเริ่มต้น , บาท)





รายการที่ 24
สร้อยคอทอง ลายกระดุกมังกร จำนวน 1 เส้น น้ำหนักประมาณ 30.3 กรัม
(ราคาเริ่มต้น , บาท)





รายการที่ 25
สร้อยคอทอง ลายโซ่ จำนวน 1 เส้น น้ำหนักประมาณ 15.09 กรัม
(ราคาเริ่มต้น , บาท)





รายการที่ 26
สร้อยคอทอง ลายสี่เหลี่ยม จำนวน 1 เส้น น้ำหนักประมาณ 30.4 กรัม
(ราคาเริ่มต้น , บาท)





รายการที่ 27
รูปหล่อกรมหลวงชุมพร พร้อมกรอบทอง จำนวน 1 องค์ น้ำหนักประมาณ 21.8 กรัม
(ราคาเริ่มต้น , บาท)





รายการที่ 28
สร้อยคอทอง ลายเกลียว จำนวน 1 เส้น น้ำหนักประมาณ 30.4 กรัม
(ราคาเริ่มต้น , บาท)





รายการที่ 29
สร้อยคอทอง ลายโซ่ จำนวน 1 เส้น น้ำหนักประมาณ 45.5 กรัม
(ราคาเริ่มต้น , บาท)





รายการที่ 30
สร้อยข้อมือทอง ลายปิด จำนวน 1 เส้น น้ำหนักประมาณ 75.7 กรัม
(ราคาเริ่มต้น , บาท)





รายการที่ 31
พระนางพญาเนอดิน พร้อมกรอบทอง จำนวน 1 องค์ น้ำหนักประมาณ 11.3 กรัม
(ราคาเริ่มต้น , บาท)





รายการที่ 32
พระสมเด็จเนื้อผง พร้อมกรอบทอง จำนวน 1 องค์ น้ำหนักประมาณ 15.3 กรัม
(ราคาเริ่มต้น , บาท)





รายการที่ 33
สร้อยคอทอง ดายห่วง จำนวน 1 เส้น น้ำหนักประมาณ 15.1 กรัม
(ราคาเริ่มต้น , บาท)





รายการที่ 34
สร้อยข้อมือทอง ลายบิดแบน จำนวน 1 เส้น น้ำหนักประมาณ 15.2 กรัม
(ราคาเริ่มต้น , บาท)





รายการที่ 35
สร้อยคอทอง ดายห่วงโซ่ จำนวน 1 เส้น น้ำหนักประมาณ 45.6 กรัม
(ราคาเริ่มต้น , บาท)





รายการที่ 36
สร้อยคอทอง ลายกระดุกง จำนวน 1 เส้น น้ำหนักประมาณ 15.2 กรัม
(ราคาเริ่มต้น , บาท)





รายการที่ 37
สร้อยข้อมือทอง ลายห่วง จำนวน 1 เส้น น้ำหนักประมาณ 3.8 กรัม
(ราคาเริ่มต้น , บาท)





รายการที่ 38
แหวนทอง ลายตัด จำนวน 1 วง น้ำหนักประมาณ 1.9 กรัม
(ราคาเริ่มต้น , บาท)





รายการที่ 39
นาฬิกาข้อมือ ยี่ห้อตีสี่ หมายเลขตัวเรือน 06-2058A จำนวน 1 เรือน
(ราคาเริ่มต้น 200 บาท)





รายการที่ 40
นาฬิกาข้อมือ ยี่ห้ออัลบา หมายเลขตัวเรือน 242041 / VJ22-X073 จำนวน 1 เรือน
(ราคาเริ่มต้น 200 บาท)





รายการที่ 41
สร้อยคอทอง ลายห่วงคู่ จำนวน 1 เส้น น้ำหนักประมาณ 30.5 กรัม
(ราคาเริ่มต้น , บาท)





รายการที่ 42
แหวนทอง ลายดอกจัน จำนวน 1 วง น้ำหนักประมาณ 3.7 กรัม
(ราคาเริ่มต้น , บาท)





รายการที่ 43
สร้อยคอทอง ลายห่วงคู่ จำนวน 1 เส้น น้ำหนักประมาณ 15.2 กรัม
(ราคาเริ่มต้น , บาท)





รายการที่ 44
สร้อยข้อมือทอง ลายเลสแบน จำนวน 1 เส้น น้ำหนักประมาณ 15.1 กรัม
(ราคาเริ่มต้น , บาท)





รายการที่ 45
เหรียญพระประจำวินาทีตย์ ปางถวายเนตร ด้านหลังทองบุทวด พร้อมกรอบทอง จำนวน 1 เหรียญ
น้ำหนักประมาณ 5.1 กรัม
(ราคาเริ่มต้น , บาท)





รายการที่ 46
สร้อยคอทอง ลายสี่เหลี่ยม จำนวน 1 เส้น น้ำหนักประมาณ 15.4 กรัม
(ราคาเริ่มต้น , บาท)





รายการที่ 47
สร้อยคอทอง ลายกระดุกงูคั่นปล้อง จำนวน 1 เส้น น้ำหนักประมาณ 30.4 กรัม
(ราคาเริ่มต้น , บาท)





รายการที่ 48
สร้อยคอทอง ลายห่วง จำนวน 1 เส้น น้ำหนักประมาณ 30.4 กรัม
(ราคาเริ่มต้น , บาท)





รายการที่ 49

พระหลวงพ่อดอด วัดช้างให้ พร้อมกรอบทอง จำนวน 1 องค์ น้ำหนักประมาณ 24.6 กรัม
(ราคาเริ่มต้น , บาท)





รายการที่ 50
สร้อยคอลูกประคำคั้นปล้องทองคั้นต้มลงยา จำนวน 1 เส้น น้ำหนักประมาณ 24.8 กรัม
(ราคาเริ่มต้น , บาท)





รายการที่ 51
ตะกรุด พร้อมกรอบทอง จำนวน 1 ดอก น้ำหนักประมาณ 2.8 กรัม
(ราคาเริ่มต้น , บาท)





รายการที่ 52
ตะกรุด พร้อมหุ้มทองหัวท้าย จำนวน 1 ดอก น้ำหนักประมาณ 9.3 กรัม
(ราคาเริ่มต้น , บาท)





รายการที่ 53
ตะกรุด พร้อมหุ้มทองหัวท้าย จำนวน 1 ดอก น้ำหนักประมาณ 23.3 กรัม
(ราคาเริ่มต้น , บาท)





รายการที่ 54

หลวงปู่ทิมด้านหลังขุนแผน พร้อมกรอบทอง จำนวน 1 องค์ น้ำหนักประมาณ 4.8 กรัม
(ราคาเริ่มต้น , บาท)





รายการที่ 55
โทรศัพท์มือถือ ยี่ห้อไมโตโรล่า จำนวน 1 เครื่อง
(ราคาเริ่มต้น 20 บาท)





รายการที่ 56
โทรศัพท์มือถือ ยี่ห้อซัมซุง ระบบอซที จำนวน 1 เครื่อง
(ราคาเริ่มต้น 20 บาท)





รายการที่ 57
เครื่องเล่นดีวีดี ยี่ห้อ *SHERMAN* จำนวน 1 ชุด
(ราคาเริ่มต้น 100 บาท)





รายการที่ 58
CPU ยี่ห้อ ACER จำนวน 1 เครื่อง
(ราคาเริ่มต้น 50 บาท)





รายการที่ 59
CPU ยี่ห้อ SVOA จำนวน 1 เครื่อง
(ราคาเริ่มต้น 100 บาท)





รายการที่ 60
เครื่องนวดร่างกาย ยี่ห้อ *NELENESS* จำนวน 1 เครื่อง
(ราคาเริ่มต้น 1,000 บาท)





รายการที่ 61
เครื่องปั๊มลม สฟ้า จำนวน 1 เครื่อง
(ราคาเริ่มต้น 100 บาท)





รายการที่ 62
โทรทัศน์ยี่ห้อ LG ขนาด 29 นิ้ว จำนวน 1 เครื่อง
(ราคาเริ่มต้น 300 บาท)





รายการที่ 63
โทรทัศน์ยี่ห้อ PHILIPS ขนาด 21 นิ้ว จำนวน 1 เครื่อง
(ราคาเริ่มต้น 200 บาท)





รายการที่ 64
รถยนต์บรรทุกส่วนบุคคล ยี่ห้อ **NISSAN** หมายเลขทะเบียน ขย-4641 ชุมพร
(ไม่มีกยแฉ)
(ราคาเริ่มต้น 50,000 บาท)





รายการที่ 65
รถยนต์นั่งส่วนบุคคล (นั่งสองตอนท้ายบรรทุก) ยี่ห้อ TOYOTA หมายเลขทะเบียน กต -7748 กระป๋อง
(ราคาเริ่มต้น 110,000 บาท)





รายการที่ 66
รถยนต์นั่งส่วนบุคคล ยี่ห้อ *NISSAN* หมายเลขตัวรถ *PN8VCUD40TCA6917*
(ไม่ออกทะเบียน)
(ราคาเริ่มต้น 50,000 บาท)





รายการที่ 67
 ที่ดินโฉนดเลขที่ 1336 เลขที่ดิน 319 ตำบลชะมาย อำเภอทุ่งสง จังหวัดนครศรีธรรมราช
 เนื้อที่ประมาณ 1 งาน 16 ตารางวา พร้อมสิ่งปลูกสร้าง
 (ราคาเริ่มต้น 291,600 บาท)



เลขพิกัดที่ดิน
 8.16130972,99.67223960



รายการที่ 68
ที่ดินโฉนดเลขที่ 41055 เลขที่ดิน 77 ตำบลวังอ่าง อำเภอชะอวด จังหวัดนครศรีธรรมราช
เนื้อที่ประมาณ 1 ไร่ 1 งาน 18 เศษ 7 ส่วน 10 ตารางวา พร้อมสิ่งปลูกสร้าง
(ราคาเริ่มต้น 729,000 บาท)



เลขพิกัดที่ดิน
7.92052933,99.92095096



รายการที่ 69

ที่ดินโฉนดเลขที่ 3510 เลขที่ดิน 59 ตำบลควนเมา อำเภอรษฎา จังหวัดตรัง
เนื้อที่ประมาณ 5 ไร่ 2 งาน 77 เศษ 3 ส่วน 10 ตารางวา
(ราคาเริ่มต้น 729,000 บาท)

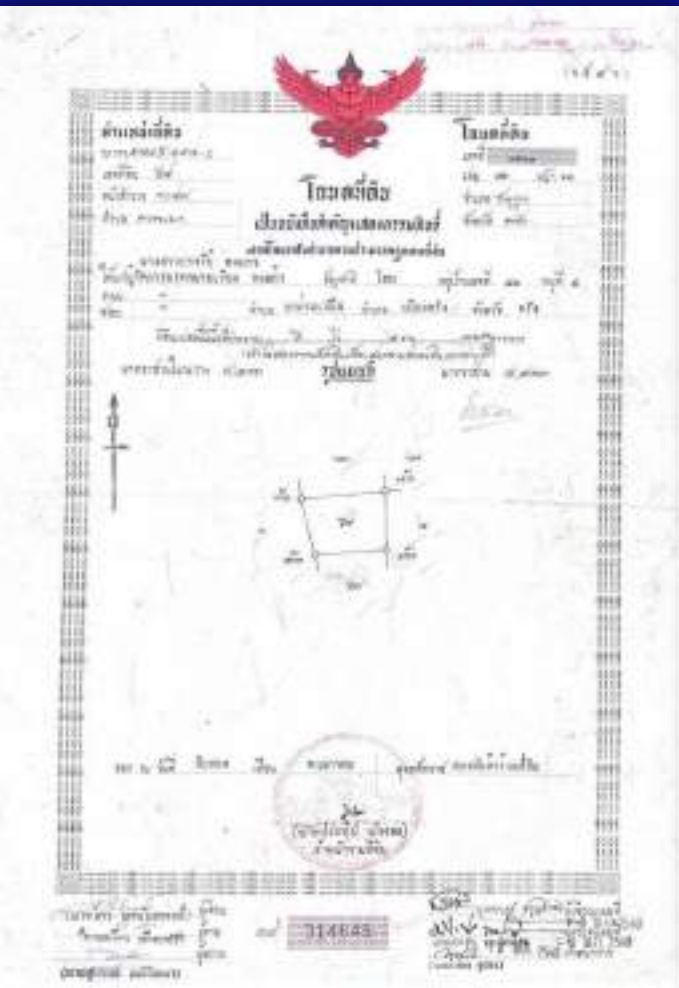

เลขพิกัดที่ดิน
7.92481102,99.58955833



รายการที่ 70

ที่ดินโฉนดเลขที่ 10752 เลขที่ดิน 182 ตำบลวังไผ่ อำเภอเมืองชุมพร จังหวัดชุมพร
เนื้อที่ประมาณ 74 เศษ 2 ส่วน 10 ตารางวา (ราคาเริ่มต้น 1,181,700 บาท)
(จะต้องวางหลักประกันก่อนเข้าสู่ราคา เป็นเงิน จำนวน 118,170 บาท)

เลขโฉนดที่ดิน	10752
หมายเลขตรวจ	4729 1260-04(1000)
เลขที่ผัง	557
พิกัดสำรวจ	1809
ตำบล	วังไผ่
อำเภอ	เมืองชุมพร
จังหวัด	ชุมพร
เนื้อที่	0 ไร่ 0 งาน 74.2 ตารางวา
คำจำกัดเขต	10.5109257432579 99.12064530080001
รายละเอียด	กรมการขนส่งหรือผู้ผ่านทาง เว็บไซต์กรมธนารักษ์(http://property.treasury.go.th/pwwebsite/index.asp) หรือ ติดต่อสำนักงานที่ดิน
ควรระวัง	ระยะเวลาการรังวัด(คือ รังวัด) 90 วัน

*ข้อมูลนี้เป็นเพื่อการแสดงลักษณะรูปแบบโฉนดที่ดินร่วมกับแผนที่หรือภาพถ่ายทางอากาศเท่านั้น

*คลิกเพื่อดูข้อมูลที่ดิน



คำพิกัดที่ดิน
10.5109257432579,99.12064530080001



รายการที่ 71
ที่ดินโฉนดเลขที่ 28037 เลขที่ดิน 178 ตำบลจันดี อำเภอดงวาง จังหวัดนครศรีธรรมราช เนื้อที่ประมาณ 20 ตารางวา
(ราคาเริ่มต้น 20,000 บาท)

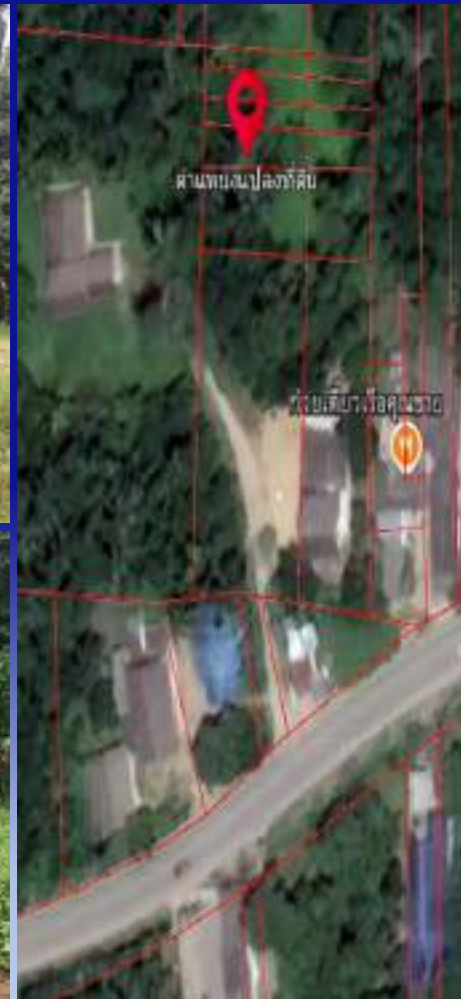

ข้อมูลโฉนดที่ดิน	
เลขโฉนดที่ดิน	๓๗๖๖
โฉนดเลขที่	๓๗๖๖
เลขที่ดิน	๓๗๖๖
รวม	4925 / 11 52575662 (40000)
ชั้น	ดินดี
อำเภอ	ดงวาง
จังหวัด	นครศรีธรรมราช
เนื้อที่	0.15 0 ๓๗๖๖
ราคาโฉนดที่ดิน	โฉนดกรรมสิทธิ์โฉนดที่ดิน เป็นโฉนดกรรมสิทธิ์
กรรมสิทธิ์	โฉนดโฉนดโฉนดโฉนด
คำพิพากษา	8.38239450,99.52575662
โฉนดโฉนดโฉนด	โฉนดโฉนดโฉนดโฉนด
โฉนดโฉนดโฉนด	โฉนดโฉนดโฉนดโฉนด

เลขพิกัดที่ดิน
8.38239450,99.52575662



รายการที่ 72
ที่ดินโฉนดเลขที่ 28040 เลขที่ดิน 181 ตำบลจันดี อำเภอดงวาง จังหวัดนครศรีธรรมราช เนื้อที่ประมาณ 20 ตารางวา
(ราคาเริ่มต้น 20,000 บาท)

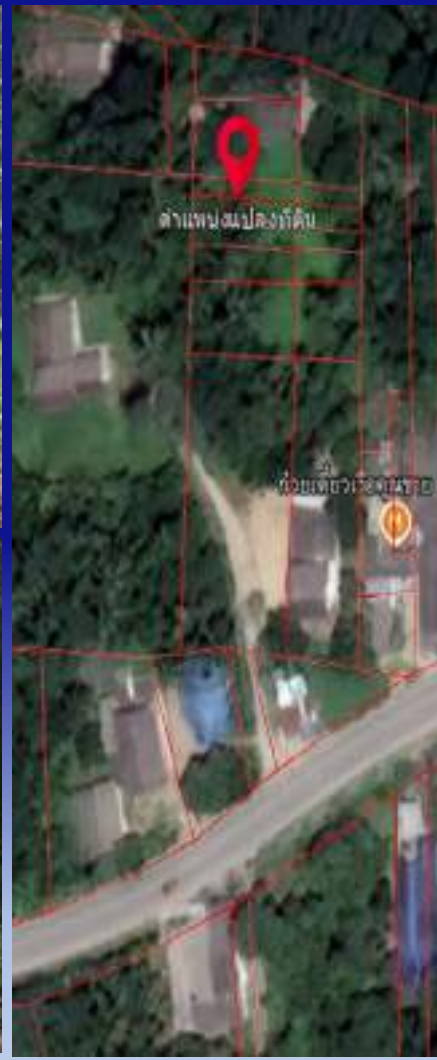

โฉนดเลขที่	
เลขโฉนดที่ดิน	xxxx40
พิกัดโฉนด	xxxx05
เลขที่ดิน	xxxx81
ขนาด	4925 IV 5826-00 (4000)
ตำบล	จันดี
อำเภอ	ดงวาง
จังหวัด	นครศรีธรรมราช
เนื้อที่	0 ไร่ 0 งาน 20.0 ตารางวา
ราคาประเมินที่ดิน	200 บาทต่อตารางวา หรือตรวจสอบข้อมูลผ่านทาง
(ทรนกรมที่ดิน)	เว็บไซต์กรมที่ดิน หรือติดต่อสำนักงานที่ดิน
ค่าที่ดินเสมอ	8.38251286,99.52576287
ข้อมูลการประเมินทาง	จากเว็บไซต์กรมที่ดิน
	จากเลขที่ดินเมื่อส่งสำนักงานที่ดิน

เลขพิกัดที่ดิน
8.38251286,99.52576287

กองทุนป้องกัน ปราบปราม และแก้ไขปัญหาหาเสพติด สำนักงาน ป.ป.ส.



การชำระเงิน

1. ผู้สุ้ราคาสูงสุดจะต้องชำระเงินในรายการนั้นทันที
 2. หากทรัพย์สินมีราคาตั้งแต่ 100,000 บาทขึ้นไป สามารถชำระเงินมัดจำไม่ต่ำกว่าร้อยละ 25 ของราคาที่ประมูลได้ โดยชำระเงินหลังจากประมูลแล้วเสร็จ ซึ่งกองทุนป้องกัน ปราบปราม และแก้ไขปัญหาหาเสพติด สำนักงาน ป.ป.ส. จะออกใบเสร็จรับเงินไว้เป็นหลักฐานและทำสัญญา โดยมีเงื่อนไขในการชำระราคาส่วนที่เหลือให้เสร็จสิ้นภายในเวลา ไม่เกิน 30 วัน นับแต่วันขายทอดตลาด หากไม่ชำระให้เสร็จสิ้นภายในเวลาที่กำหนด กองทุนป้องกัน ปราบปราม และแก้ไขปัญหาหาเสพติด สำนักงาน ป.ป.ส. จะริบเงินมัดจำนั้นเสีย
 3. ผู้ประสงค์จะเข้าสู่ราคาในการประมูลทรัพย์สินที่ราคาเริ่มต้นเกิน 1,000,000 บาท เป็นต้นไป จะต้องวางหลักประกันในการเข้าสู่ราคา เป็นเงินสดหรือแคชเชียร์เช็คของธนาคาร โดยสั่งจ่าย “รับ-กองทุนป้องกัน ปราบปราม และแก้ไขปัญหาหาเสพติด” จำนวนเงินไม่น้อยกว่าร้อยละ 10 ของราคาเริ่มต้นทุกรายการที่ต้องการสู่ราคา
 4. กรณีทรัพย์สินรายการใดมีค่าธรรมเนียม ค่าภาษี ค่าขนย้าย และค่าใช้จ่ายอื่น ๆ เช่นค่าส่วนกลาง ผู้ซื้อจะต้องเป็นผู้รับภาระเองทั้งหมด
 5. เอกสารการโอนกรรมสิทธิ์ให้ดำเนินการให้แล้วเสร็จภายใน 1 ปี
- สามารถชำระเป็นเงินสด หรือโอนเงินเข้าบัญชีธนาคารกรุงไทย
 - ชื่อบัญชี กองทุน ป.ป.ส. ออมทรัพย์ เลขที่บัญชี 013 - 0 - 33207 - 1